УГОЛ ЗРЕНИЯ

16+

colomna.ru

Информационный еженедельник

№ 38 (1074)
29 сентября
2021

выходит по средам

Распространяется в городском округе Коломна

Реклама

ПУНКТ ПРИЁМА
МАКУЛАТУРЫ
ПЛАСТИКА
ПЛЁНКИ
8 926 532-39-76
8 926 007-15-95
г. Коломна, Озёрский проезд, 12

СЕГОДНЯ В НОМЕРЕ:

«Коломна. Здесь ковалась Победа». Будущее издание расскажет о трудовой доблести, самоотверженном труде коломенцев в тяжёлые военные годы 2

Конечные сроки выполнения работ определены, вопрос их выполнения остаётся открытым. В муниципалитете сложилась непростая ситуация в сфере ремонта дорог 3

«Исторические хроники семьи Ложечниковых: от купечества к дворянству». Вышел в свет уникальный фолиант 4

Земляки. Егор Егорович Разумов – один из многих героев – воинов Красной Армии, русский солдат, он защитил от фашистов и свою родную деревню Зарудня, да ещё и всю Европу 5

Город трудовой доблести. Работа Коломенского завода по выпуску сложного оборудования для металлургических комбинатов в годы Великой Отечественной войны была высоко отмечена советским правительством 6

TV-ПРОГРАММА с 4 по 10 октября

Горячая тема

ВОДНОЕ БЕДСТВИЕ

Каждый год при запуске отопительных систем в городе случаются различные происшествия. В основном это небольшие неисправности, вроде образования воздушных пробок или закрытых стояков, которые можно решить без особых усилий. Однако порой случаются и более серьёзные проблемы, которые нельзя решить одним поворотом вентиля.

Как известно, старт отопительного сезона напрямую зависит от погодных условий. Если пять дней подряд среднесуточная температура воздуха на улице не превышает плюсовые восемь градусов, то на следующий же день даётся команда о запуске отопительных систем. Обычно это происходит ближе к октябрю, но в этом году осень не дала жителям города насладиться тёплыми сентябрьскими деньками. Зарядившие дожди и резкое похолодание всех заставили одеться потеплее. В связи с этим отопительный сезон в Московской области начался уже 13 сентября.

К сожалению, запуска тепла в квартиры без сучка и задоринки не получилось. Жалобы от жителей начали поступать со всех концов города. По словам сотрудников Единой дежурно-диспетчерской службы, в среднем они обрабатывают около сотни звонков ежедневно, и это только по поводу проблем с отоплением. В основном, люди жалуются на отсутствие тепла, которое происходит по разным причинам – где-то образовалась воздушная пробка в батарее, а где-то владельцы квартир перекрывают у себя весь стояк, не думая о своих соседях. Подобные инциденты решаются в обычном порядке, но имеют место быть и самые настоящие чрезвычайные ситуации.

17 сентября в доме № 11 по Окскому проспекту бригада техников рутинно осмотрела отопительную систему, запустила её и отправилась дальше. Однако уже через считанные минуты им пришлось возвращаться. Причиной стал прорыв 50-миллиметровой отопительной трубы на чердаке. Кипяток

Окончание на стр. 2.

Реклама

НОВОСТИ ГОРОДА

❒ Три новых блочно-модульных котельных оборудуют в городском округе Коломна. Одну котельную установят в деревне Губастово, а две – в Озёрах (на улицах Ленина и Юрия Сергеева). По всем этим котельным получено положительное заключение экспертизы. Объекты будут введены в эксплуатацию в 2022 году. Это станет возможным благодаря дополнительному финансированию, выделенному из регионального бюджета на развитие системы жилищно-коммунального хозяйства и энергетики Подмосковья. Кстати, уже в этом году по региональной программе начнут возводить новый источник тепла для жилых домов в посёлке Сосновый бор. Подрядчика для строительства блочно-модульной котельной уже определили. Котельную в Индустрии предприятие «Тепло Коломны» реконструирует своими силами.

❒ Содержание контейнерных площадок и своевременный вывоз мусора – темы, которые постоянно находятся на контроле у жителей, администрации и надзорных органов. С начала года в Подмосковье инспекторами Госадмтехнадзора было выявлено более двух тысяч нарушений. По предписаниям инспекторов устранено свыше 2100 случаев навала мусора и несвоевременного вывоза твёрдых коммунальных отходов из контейнеров. Чаще всего к ответственности привлекался ООО «Каширский региональный оператор». Он допустил 496 нарушений, из них только в Коломне – 131.

❒ Президентский фонд культурных инициатив объявил победителей первого грантового конкурса. Среди них есть и коломенцы. Всего экспертизу прошли 11746 проектов из всех регионов России. В Московской области на грантовую поддержку подали заявки 442 претендента, 20 из них стали победителями. Так, от городского округа Коломна было заявлено 14 проектов. Грантовую поддержку получат три: «Здесь начинается Родина» от благотворительного фонда «Паритет», «Эмоциональная карта Коломны» от Центральной библиотечной системы и «Коломенский фестиваль любительского кино «Место встречи» от Культурного центра «Дом Озерова». Следующий этап приёма заявок стартует в ноябре. Туристический потенциал Коломны продемонстрировали на минувшей неделе на деловом форуме PROтуризм. Профессионально о туризме». Он проходил в Истре в музее «Новый Иерусалим». В рамках проведения форума работала специализированная выставка. Коломенский стенд был заполнен продукцией Музейной фабрики пастилы, мануфактуры «Душистыя радости», кондитерской лавки «Кухмейстерская» купца П. П. Шведова. А о том, что ещё можно посмотреть посетителям рассказали специалисты туристского информационного центра.

Горячая тема

Окончание. Начало на стр. 1.

хлынул прямо с чердака во все квартиры подъезда, заливая их сверху донизу. Горячая вода была везде: стекала с люстр, прорывалась сквозь стыки потолочных покрытий.

В спешном порядке жители квартир эвакуировали маленьких детей, пожилых родственников и домашних питомцев. Многие растерялись и даже не успели взять с собой тёплую одежду и документы. Отопление, конечно же, отключили, однако вода из затопленных коммунальных квартир никуда не делась.

Как выяснилось позже, при осмотре техники просто-напросто не заметили за утеплителем повреждённый участок 50-миллиметровой отопительной трубы, который не выдержал полноценного напора воды. Гнилая труба стоила десяткам жителей дома имущества. К счастью, обошлось без жертв. Но такой недосмотр, да попросту халатность, с лёгкостью мог привести и к плачевному исходу.

Как нам сообщили в управляющей компании, дом пришлось также и обесточить, чтобы избежать коротких замыканий проводки. Аварийная бригада заменила повреждённую трубу и начала процесс прогревания и проветривания жилых помещений, чтобы квартиры как можно скорее просохли. Хозяева наиболее пострадавшей жилплощади переехали к родственникам, благо, есть такая возможность. А одной семье администрация предоставила временное жильё в гостинице. Представители ДГХ составили акты о заливе квартир. Но даже если за

испорченные вещи и мебель могут вернуть часть денег, как-то помочь отремонтировать потолки и стены, то пережитый стресс ничто не компенсирует.

Пострадавший дом на Окском проспекте был построен ещё в 1935 году, повидал много всего на своём веку и находится явно не на пике своих кондиций. Текущий ремонт коммуникаций в доме всё-таки проводится, но, согласно информации из открытых источников, капитальный ремонт внутренних инженерных систем запланирован лишь на 2034-й год. Возможно, этот подарок дому

стоит сделать не к столетнему юбилею, а всё-таки пораньше?

В наиболее пострадавших квартирах даже спустя неделю распределительная коробка не просохла до конца, из-за чего нельзя включать электрические приборы в половине комнат, а влажность до сих пор не опускается ниже 65%, местами и вовсе превышая все допустимые нормы для жилых помещений и приближаясь к уровню, соответствующему джунглям.

Сотрудники управляющей компании понемногу помогают с демонтажом напольных и потолочных покрытий, однако просушивать комнаты жильцам приходится за свой счёт, оплачивая и осушители, и лишнее электричество, которое они расходуют.

На данный момент, суммы компенсаций ещё не рассчитаны окончательно, поэтому некоторые жильцы уже обращаются в МФЦ за экстренной социальной помощью, ведь испорченная одежда, школьные принадлежности, подушки, одеяла и многое другое в компенсацию не входят. Помощь волонтёров, которые всегда объединяются, чтобы помочь людям в тяжёлых ситуациях, в этот раз совершенно незаметна. Даже в социальных сетях никто не предлагал собрать вещи для пострадавших или хотя бы прийти и помочь с уборкой и демонтажом испорченных потолков и линолеума.

Жителям этого подъезда только и остаётся, что рассчитывать на свои силы, постепенно разбирая последствия одного недосмотра бригады техников. А вот кто и когда придёт к ним с помощью – это уже другой вопрос, который требует срочного ответа. Если городские службы не могут работать быстрее, то может быть, пострадавшим помогут коломенцы?

Никита РОМАНОВ.

Рассказывая о трудовом подвиге

ИСТОРИЯ ГОРОДА

Проект книги «Коломна. Здесь ковалась Победа» будет представлять наш округ на конкурсе образовательных, туристических и культурных проектов городов, носящих почётное звание Российской Федерации «Город трудовой доблести». Будущее издание претендует на победу в номинации «Город как бренд».

Команда, взявшая на себя ответственную миссию представлять проект на конкурсе, – известные в Коломне люди, которые давно занимаются сбором исторических материалов, архивных данных, воспоминаний земляков о трудовом подвиге коломенцев в годы Великой Отечественной войны. Это **Вячеслав Фёдорович Юрченко, Анатолий Иванович Кузовкин, Елена Сергеевна Афанасьева, Михаил Юрьевич Сергомасов и Евгений Львович Ломако.** И то, что именно они встали у руля этого проекта, вовсе не случайно. Всё началось в мае этого года, когда Коломне, как и ещё ряду российских городов, было присвоено почётное звание «Город трудовой доблести». Почти сразу после этого события, в начале июня, коломенская делегация, в состав которой вошёл и кандидат исторических наук Евгений Львович Ломако, отправилась на Всероссийскую историко-стратегическую сессию городов трудовой доблести «И тыл был фронтом!». Встреча проходила в Севастополе по инициативе Автономной некоммерческой организации по развитию социальной активности и коммуникаций «Агентство социальных технологий и коммуникаций» при поддержке Фонда президентских грантов. В рамках сессии участниками был намечен ряд различных мероприятий, посвящённых популяризации истории городов трудовой доблести. И стартующий на днях конкурс и есть один из этих проектов. Стать его участниками – инициатива историко-патриотического центра при администрации городского округа Коломна под руководством Вячеслава Фёдоровича Юрченко. Земляки, естественно, поддержали. Так и образовалась команда из пяти человек и издательский проект под названием «Коломна. Здесь ковалась Победа».

Конечно, материалы, которые войдут в будущую книгу, – это труд не одного поколения исследователей и краеведов, по крупицам многие годы собиравших архивные данные и бережно храня записанные некогда воспоминания очевидцев и участников тех страшных военных дней. Подключились к патриотической кампании и журналисты Коломенского телевидения, а также редакция нашего еженедельника. Корреспонденты местного телеканала выпустили в эфир серию сюжетов и передач, посвящённых подвигам коломенцев – тружеников тыла. ***А журналисты газеты «Угол Зрения» подготовили специальный номер издания, где были собраны материалы о работе коломенских предприятий в годы войны и судьбах людей, которые были с ними связаны. Спецвыпуск вышел 9 июня 2021 года, после чего в газете появилась постоянная рубрика «Город трудовой доблести», где каждую неделю публикуются статьи по данной тематике.*** Приятно, что эта работа не остаётся незамеченной читателями, материалы находят большой отклик среди жителей города, коломенцы с энтузиазмом делятся историями своих родных, предоставляют информацию из семейных архивов.

Объём проделанной за эти несколько месяцев работы действительно впечатляет, поэтому решение объединить этот труд в единое целое показалось всем участникам произошедших событий вполне логичным. Вот теперь осталось дождаться, когда задуманный проект можно будет в буквальном смысле потрогать руками. Выпуска книги «Коломна. Здесь ковалась Победа» все ждут с большим нетерпением. Искренне желаем изданию победы в предстоящем конкурсе.

В нашем еженедельнике материалы о трудовых подвигах коломенцев, о работе предприятий в годы Великой Отечественной войны также будут публиковаться на постоянной основе до конца года. В последующем же эта деятельность будет продолжаться по мере поступления новой информации, в чём, надеемся, будут способствовать и жители города. ***Со всеми материалами можно познакомиться и в электронной версии газеты «Угол Зрения», номера которой размещаются на портале colomna.ru.***

Надо сказать, что предстоящий конкурс образовательных, туристических и культурных проектов городов, носящих почётное звание Российской Федерации «Город трудовой доблести», заинтересовал и нашу редакцию. Пройти мимо такого события мы не могли. Поэтому было принято решение также принять участие в конкурсе и представить свой проект в номинации «Во всех аккаунтах».

Ждать результатов осталось недолго. Итоги подведут к концу октября. Награждение победителей состоится в ноябре на площадке Общественной палаты Российской Федерации.

Виктория АГАФОНОВА.

Дорожникам определили срок

ТАКИЕ ДЕЛА

В городском округе создалась сложная ситуация в сфере ремонта муниципальных дорог.

В этом году администрация городского округа Коломна намерена претворить в жизнь довольно обширную программу ремонта автомобильных дорог, в том числе и капитального. Для её успешного финансирования привлечены субсидии Дорожного фонда Московской области. В Коломне должны быть отремонтированы 72 объекта, то есть участка дорог общей протяжённостью 44,4 километра и капитально отремонтированы ещё два (2,9 км). Общая стоимость этих работ составляет 282,6 миллиона рублей. В Озёрах подлежат разным видам ремонта 15 объектов (16,6 км), что оценивается в 137,2 миллиона рублей. Как и положено, весной были проведены конкурсы, определены подрядчики.

И работа закипела. Тон задало ООО «Стройиндустрия-В», заключившее с администрацией округа контракты на различные виды ремонта 56 объектов (35 км) на 139 миллионов рублей. Кстати, эта организация оказалась основным подрядчиком для проведения реконструкции дорог в Коломне. Сотрудники этого предприятия открыли сезон уже 15 апреля, хотя должны были начать работы 1 мая и закончить 31 августа. Они сумели относительно быстро отремонтировать первый объект – участок Окского проспекта длиной 659 метров. И пошло-поехало. Конечно, и другие подрядчики внесли свою лепту в выполнение муниципальной программы дорожных ремонтных работ. Их можно встретить везде. На территории бывшего городского округа Озёры работают два подрядчика – «Трансстройсервис» и «МП – Строй», а в Коломне – ООО «Стройиндустрия-В» и генподрядчик «АМБ-Альянс», у которого на субподряде работает ООО «Софстрой». В Подлипках-6 эта организация уже завершила реконструкцию дорожного покрытия длиной и шириной 544 и шесть метров, соответственно.

По последним сведениям, в городском округе Коломна из 89 участков дорог отремонтировано 56 общей протяжённостью 38 км. Между тем осень всё настойчивее вступает в свои права, а чуть ли не каждая третья автодорога всё ещё не отвечает требованиям. Шоссе на улице Ленина на участке между улицами Калинина и Добролюбова, за которое ООО «Стройиндустрия-В» взялась ещё летом, и в конце сентября живо напоминало стиральную доску. Есть много и других объектов, замерших в надежде, что дорожные строители всё-таки уделят им внимание. Положение дел в дорожной сфере серьёзное. Власти обеспокоены. Перед дорожными строителями поставлена задача – выполнить все отстающие от графика работы до 15 октября. Насколько успешно они справятся с ней, станет известно через две недели.

Тимофей ЧЕРНЫХ.

В очереди за электронными справками

ПРОБЛЕМА

С начала нового учебного года в подмосковных школах ввели новое правило, касающееся учёта заболеваемости учащихся.

Теперь не нужно приносить в школу бумажную справку после болезни. Информацию о заболевших образовательные учреждения будут получать автоматически из поликлиники. На школьном портале же должна оперативно появляться буква «Б», в знак пропуска занятий учеником по болезни. И если раньше позволялось один – три дня посидеть дома без справки, то теперь нельзя пропускать без уважительной причины даже один день в школе, да и при признаках ОРВИ (например, насморк) ваше чадо также отправят домой. Вроде бы всё хорошо и правильно, в условиях пандемии – это необходимость. Но что же получается по факту? Внезапное похолодание и отсутствие отопления в начале сентября резко увеличило число простудных заболеваний, особенно среди школьников. Новое правило заставило многих оставаться дома, а при выписке требовать свою электронную справку в поликлинике. Именно требовать, поскольку сами врачи ещё и слыхом не слыхивали о таком новшестве, да и в школах тоже не знают, как будет работать новая и пока не отлаженная система.

Детская поликлиника оказалась не готова к такому повороту событий: то ли специалистов не хватает, то ли организация труда хромает. Так, например, последние недели в кабинет неотложной помощи стоят бесконечные очереди. Люди приходят за час до открытия поликлиники и всё равно стоят по два и более часа с детьми, больными и выздоравливающими, в очереди – все вперемешку, и уж точно, без соблюдения социальной дистанции.

И никому нет никакого дела: справка им нужна или осмотр. Почему так вышло? Взять талон к педиатру практически невозможно, ведь ближайший – дней через десять или вовсе талонов нет ни к одному врачу! Большая часть врачей перегружена, так как обслуживают вызовы на дому, а в поликлинике, если вам нужно попасть на приём в ближайшее время, есть только один вариант – тот самый кабинет неотложной помощи. В результате недовольство родителей, конфликты с персоналом, а ответов нет.

16 октября **главный врач Коломенской ЦРБ Олег Митин** ответил на вопросы жителей в прямом эфире в Instagram. Он отметил, что подобные проблемы есть и в других муниципалитетах области, и что резкий наплыв заболевших не соответствует реальной ситуации по сезонным ОРВИ. Поскольку даже в период пандемии количество вызовов на дом было в пределах ста сорока в сутки, а сейчас эта цифра доходит до четырёхсот, и педиатры просто физически не справляются с таким потоком людей. Он призвал коломенцев вызывать врача на дом, только когда ребёнок действительно нуждается во врачебной помощи, а не просто для получения новой справки. Но в то же время Олег Васильевич подчеркнул, что это новое требование призвано исключить самолечение и вовремя предупредить опасные последствия. Также информацию о недоработанном нововведении обещали сообщить областному руководству в Министерстве здравоохранения.

Что касается других причин пропуска занятий, в школах по-прежнему требуется документальное подтверждение (заявление) родителей о причине отсутствия ребёнка в школе, будь то поездка в отпуск или семейные обстоятельства. Ведь ответственность за отсутствие ученика на уроке несёт учитель. В общем, новое правило об электронных справках, призванное облегчить процедуру оформления и учёта заболеваемости учащихся, внесло неразбериху и стало новой головной болью как для родителей, так и для врачей и учителей. А на старшеклассников или студентов колледжей это новое правило и вовсе не рассчитано, ведь многие по возрасту уже прикреплены ко взрослым поликлиникам, а там про школьный портал вряд ли знают, поэтому получить электронную справку по болезни просто не представляется возможным. Да, и к слову сказать, во взрослой поликлинике живые очереди и отсутствие талонов к терапевту не меньшая проблема, чем в детской...

Анастасия ПОЛЕТАЕВА.

«Своего рода новация…»

ЛИТЕРАТУРА

24 сентября накануне дня рождения нашего земляка, известного писателя, основоположника русского исторического романа Ивана Ивановича Лажечникова в Культурном центре «Лига» прошла презентация книги «Исторические хроники семьи Ложечниковых: от купечества к дворянству».

Это труд сразу двух коломенских авторов **Евгения Ломако и Валерия Ярхо,** творческий союз которых сложно было представить даже им самим. Но по собственной же оценке «он оказался удивительно удачным». Работа над настоящим фолиантом шла несколько лет. И только благодаря участию неравнодушных к истории Коломенского края людей книга смогла увидеть свет в Издательском доме «Лига». Как отметил его руководитель **Александр Манушкин,** когда в 2019 году было принято смелое на тот момент решение – начать воплощать в жизнь творение авторов, о финансовой стороне вопроса никто не думал, просто было твёрдое убеждение, что рано или поздно средства найдутся. Так и случилось. 24 сентября ещё тёплое от типографской краски издание прибыло в Коломну в Культурный центр на улице Лажечникова. Такой поворот судьбы. И если в этот день книга была представлена лишь немногим гостям, то уже в субботу её увидели на презентации для широкого круга читателей в усадьбе писателя, где с трудом разместили всех желающих увидеть собственными глазами труд, о котором так много велось разговоров в последние годы.

Как сказал Валерий Ярхо, эта книга – своего рода новация, ничего подобного ранее не издавалось. А в основу уникального труда легли многотомные архивные находки, которые откроют любознательному читателю тайны семьи Ложечниковых, писатели расскажут о причинах разорения семейного дела, о жизни нескольких поколений рода, а также почему знаменитую фамилию унаследовал только Иван Иванович. Но не будем раскрывать всех секретов. Повороты сюжетных линий не всегда могли предсказать даже сами авторы. Ведь изначально это было повествование «Семейная фирма господ Ложечниковых», а свет увидели уже «Исторические хроники семьи Ложечниковых: от купечества до дворянства». Такая метаморфоза.

– Получилась очень говорящая книга, – рассказывает Евгений Ломако. – Книга красивая, она расцвечена различными сюжетными поворотами. И неслучайно даже в процессе своего рождения она поменяла название. Ведь издание охватывает огромный период, начиная с первого упоминания семьи в 1623 году, и рассказывает её историю вплоть до средины 19 столетия.

Удивительно, казалось, мы знаем, если не всё, то очень многое о нашем известном земляке, но здесь личность Ивана Ивановича раскрывается перед нами с другой стороны, как и вся история его рода, а параллельно и история нашей страны.

– Личность Ивана Ивановича – непростая. И в первую очередь, это непростая судьба человека и очень непростая семья, – делится с нами Валерий Ярхо. – Это просвещённые россияне. К тому моменту, как начинается наше повествование, семья была уже в двух поколениях европейцами. Конечно, они оставались россиянами, но там была очень характерная деталь. Обратите внимание, почему выбор пал на Ивана Ильича, когда он сватался к матушке Ивана Ивановича. А потому, что он брил бороду, носил немецкое платье, и все в их доме ели из отдельных оловянных приборов. Это были признаки прогресса. То есть ничего вот этого «купецкого» в них уже не было. Они были предприниматели, бизнесмены, и они стояли на пороге дворянства. И этот поразительный переход в русские интеллигенты из купечества. Такой наглядный пример формирования личности Ивана Ивановича, всё окружение дома, вот это ново. Раньше исследователи всё же больше ориентировались на произведения самого Ивана Ивановича, а он был изрядный фантазёр. Его книги – это литература, и в основном – грёзы писателя. А здесь нам всё-таки удалось собрать архивные документы – это несколько иное. Но самое любопытное, новое о Лажечникове – московская жизнь, которая сформировала его как литератора.

Однако не будем вникать в детали здесь. Гораздо интереснее раскрыть фолиант и насладиться не только качеством печати, подобранных документальных хроник, фотографий, но и, конечно, оценить огромный писательский труд таких разножанровых авторов, как Валерий Ярхо и Евгений Ломако, у которых вместе получилась действительно уникальная книга. Приобрести издание можно в арт-галерее «Лига». Кстати, на презентации были раскуплены все привезённые туда экземпляры.

Виктория АГАФОНОВА.

Неизвестные страницы художественной жизни Коломны

КРАЕВЕДЕНИЕ

«Ассоциация художников революции» – мало, кто сейчас знает, что именно эта организация стала предтечей объединения профессиональных мастеров изобразительного искусства: сначала Союза советских художников, а потом Союза художников России. И ещё меньше коломенцев в курсе того, что в нашем городе в 30-х годах существовал свой филиал АХР. О деятельности этого объединения шла речь на прошедшем 23 сентября заседании Коломенского клуба краеведов.

Собрание было посвящено 90-летию приезда в Коломну бригады АХР. В 1931 году в течение трёх месяцев в нашем городе работали художники из Ассоциации. Они писали портреты рабочих-передовиков Коломенского завода, представленных к награждению орденом Ленина. Но тематика работ оказалась несколько шире. По окончании творческой командировки большинство полотен было представлено на выставке, которая проходила в одном из цехов Коломенского завода, точнее в красном уголке. Позднее был установлен факт, что экспозиция, оказывается, размещалась в пристрое к цеху. Об этом было несколько публикаций в коломзаводской газете «Полный ход». Ещё не раз журналисты местных СМИ возвращались к этой теме гораздо позднее. Например, Григорий Ефремцев рассказывал об этом факте в своей книге, посвящённой 110-летию Коломенского завода. Часть работ, написанных в цехах Коломенского завода, осталась в Коломне. Например, в собрании историко-культурного музея-заповедника «Коломенский кремль» есть полотна Бориса Зенкевича. Историю об их обретении рассказала **заместитель директора музея-заповедника «Коломенский кремль» Татьяна Стукнина**. Оказывается, некоторое время учреждение культуры показывало эти рисунки, как свои предметы. С 1934 по 1936 года между художником и музеем велась переписка на тему, когда же экспонирующиеся работы будут оплачены. Время было тяжёлое для всех, и выплатить причитающиеся деньги Борису Александровичу удалось только тогда, когда в дело вмешался заведующий отделом в наркомате культуры Феликс Кон, который спрашивал у руководства музея: «Когда же вы расплатитесь с художником?» Через какое-то время было оплачено 10 работ из 18 имевшихся. И спустя ещё несколько месяцев музейщики расплатились с художником за оставшиеся восемь. Сейчас в коллекции музея 12 полотен Зенкевича, где ещё шесть – предстоит выяснить.

– Как-то мне попался каталог выставки 1931 года, который меня заинтересовал не только тем, что там были описаны произведения, но и тем, что там было впервые сказано о Коломенском филиале АХРа и названы фамилии коломенцев – членов этого филиала, – рассказал **председатель Коломенского клуба краеведов Александр Денисов**. – Тогда практически мало что удалось узнать, кроме фамилии руководителя: Ушенин. Кстати, он после 31 года стал первым начальником военной студии имени Грекова.

Виктору Михайлову удалось найти уникальные архивные документы, которые и пролили свет на деятельность коломенского филиала АХР. Создан он был ещё в 1929 году. В него вошли такие известные местные живописцы, как Сергей Травкин, Алексей Солодков, Вячеслав Мурин. Были среди коломенских АХРовцев и те, о ком практически не сохранилось сведений. Например, известно, что в объединение входил некто Чиколини – итальянец. Как он попал в Коломну, его имя и отчество – эти сведения история, увы, не сохранила. Виктору Михайлову удалось установить, что Чиколини окончил художественную школу Штиглица, неоднократно участвовал в выставках. Его работы экспонировались в Музее революции. Также удалось узнать, что в 1929 году он был директором кружка при клубе Коломзавода. Ещё один участник коломенского филиала Николай Носков. Он окончил художественную школу в Казани. С 1919 по 1920 год был в Коломне преподавателем в школе второй ступени.

Как рассказал В. Михайлов, на первом же организационном собрании председатель, которым стал преподаватель педтехникума Христофор Ушенин, участники приняли решение о проведении первой же выставки работ коломенского филиала АХР. Она состоялась в ноябре 1929 года в помещении бывшей школы № 4, которая находилась напротив сквера Зайцева. Её посетили порядка двух тысяч человек. Уже на следующий год в здании на Красноармейской, д. 20 прошла вторая выставка, и Ушенин стал готовиться к третьей. В ней принимали участие порядка 20 московских художников, а также представители Ленинградского филиала и не только. От Коломны было всего пять человек. Проходила экспозиция в Коломенском рабочем театре. Открывал её Василий Точилкин, возглавлявший тогда Общество художников-самоучек. Присутствовали художники Перельман, Кацман, Львов. Эта выставка стала предвестником будущей творческой командировки бригады АХР на Коломенский завод.

В апреле 1932 года местным филиалом в городе были организованы вечерние рабочие художественные мастерские. Они размещались в здании школы № 5 (там, где сейчас «Дом торговли»). Но после выхода постановления ЦК ВКП(б) «О перестройке литературно-художественных организаций» АХР со всеми филиалами был ликвидирован, и дальнейшая судьба этих мастерских неизвестна. Несмотря на то, что коломенский филиал работал недолго, его роль в художественной жизни Коломны сложно переоценить.

Елена ТАРАСОВА.

Прошёл всю войну

Вот уже на протяжении нескольких месяцев в нашем еженедельнике печатаются материалы под рубриками «Земляки» и «Город трудовой доблести». В одном из номеров мы рассказывали о работе жителей коломенских сёл и деревень в годы Великой Отечественной войны. Среди них были и жители деревни Зарудня.

Несколько недель назад к нам в редакцию пришла **Зинаида Егоровна Миронова,** которая решила

Зинаида Егоровна Миронова.

рассказать о своём отце – уроженце этого самого населённого пункта Егоре Егоровиче Разумове. В далёком 1941 году ему было 35 лет.

– Папу призвали в первые дни войны. Мне тогда было-то всего три годика. Я, конечно, ничего не помню. Рассказывали, что всех добровольцев из деревень отвозили на автобусах в Коломну, а потом отправляли по месту службы. Папу забрали, а мы с мамой и двумя старшими братьями и сестрой остались его ждать. Мама Ольга Николаевна, в девичестве Шувалова, работала дояркой. Образование-то у неё было всего один год. Она говорила, что её отец после того, как она окончила первый класс, сказал: «Хватит учиться – иди работать». И она пошла. Всю жизнь была дояркой. Тяжёлая это работа. Уходила затемно, приходила поздно. Жили мы в войну бедно. Хоть и была коровёнка, да часть молока надо было сдавать государству и яйца куриные тоже. Не продавать, а сдавать! Бывало, ночью мы все лежим на печке, просим маму поесть, а она отвечает: «Пусть хлебушек заляжет, давайте поспим лучше».

В начале войны в Зарудню, по словам Зинаиды Егоровны, была переведена воинская часть.

– Жили бойцы в землянках, службу несли на специальной вышке, откуда открывался хороший обзор неба. А тогда же Коломну и окрестности немецкие самолёты облетали и бомбили. Военные предупреждали нас, что летит враг. Из этой части к нам приходила молодая женщина. Вот, к сожалению, не помню, как её зовут. Она носила меня на руках, играла, а мама пекла хлеб. Иногда эта женщина оставалась у нас ночевать.

Каждый день семья Разумовых ждала писем с фронта от отца семейства. И периодически такие «треугольнички» почтальон приносил Ольге Николаевне.

– Мы собирались все вместе и слушали, что пишет нам папа. А однажды пришло письмо, мы его открыли, а там лист бумаги, исписанный чужим почерком. Мы решили, что папа погиб, и нам пишет кто-то из его сослуживцев. А оказалось, что оно было написано в госпитале, где папа поправлялся после ранения в руку. Он потом уже, когда вернулся после войны, рассказывал, как собирал на поле раненых. И тут в него выстрелил немец, притаившийся в это время на дереве. «Я думал, что у меня руку оторвало», – вспоминал папа, когда братья вынудили его рассказать что-нибудь о войне. – Я же её во сне вижу. Страшно, ребятки, было, очень страшно».

Егор Егорович Разумов

Егор Егорович прошёл всю войну. Он участвовал в обороне Москвы, Курской оборонительной операции, во взятии Кёнигсберга. Победу встретил в Берлине, неоднократно награждён. Разумов был командиром миномётного расчёта 1156-го стрелкового полка 344-й стрелковой дивизии 49-й армии II Белорусского фронта. Одна из его наград – медаль «За боевые заслуги», которую вручили ему в июле 1943 года. Она как раз относилась к событиям, произошедшим в марте 1943 года. В рассекреченном документе из Центрального архива Министерства обороны написано, что в весенних наступательных боях младший сержант миномётным огнём подавил огневую точку противника, уничтожив миномёт и пять немецких солдат. Из того же самого наградного листа мы узнаём, что с декабря 1941 года Е. Е. Разумов участвовал в боях под Гжатском, а в марте 1942 года получил ранение. На момент написания донесения он уже командовал миномётным расчётом.

Вторую свою награду – орден Красной Звезды он получил в мае 1944 года.

– Папа рассказывал, как они в Прибалтике вместе с сослуживцем шли по одному из сёл и услышали выстрелы. Естественно, быстро сориентировались и побежали к дому, откуда раздавались залпы. Зашли, стали выяснять, кто стрелял, те отнекиваются. А тот солдатик, что был с папой, заметил – подпол-то приоткрыт. Он отбросил дверцу и увидел – там мужик с ружьём сидит. Стал его вытаскивать, а тот ему палец и откусил. В результате всё-таки вытащили его, привели к командиру. После допросов выяснилось, что задержанный – шпион. За тот подвиг и дали орден. А вообще папа говорил, что в Прибалтике к русским очень плохо относились, в Германии и то лучше было. Он рассказывал, что когда они вошли в город, там чего только на улицах ни валялось: и вещи, и продукты… А взять, что-то отослать своим, было нельзя. Когда он вернулся с войны, привёз нам только килограмм соли.

Ольга Николаевна и Егор Егорович Разумовы.

С войны Егор Егорович вернулся далеко не сразу. После окончания боевых действий их полк отправили на помощь людям, пострадавшим во время землетрясения в Средней Азии.

– Помню, в тот день, когда папка вернулся, я пришла домой, заметила на печке незнакомого мужчину. Сразу побежала к маме, говорю: «Мам, там мужик чужой лежит!» А папа услышал и говорит: «Доченька, это же я, твой папа». Сколько же было тогда слёз! Ведь из тех, кто ушёл на фронт из нашей деревни, только два человека и вернулись.

После войны потихоньку налаживался быт. Глава семейства принял решение продать корову, чтобы на вырученные деньги построить домик. Так и было сделано. В Коробчееве нашли хорошее крепкое строение, купили его, разобрали, чтобы перевезти в свою деревню и сложить заново. После войны семейство Разумовых пополнилось ещё тремя детьми.

Егор Егорович сначала работал конюхом в колхозе, потом стал бригадиром. В деревне Разумова уважали, советовались. Шутка ли, образованный человек – четыре класса окончил, всю войну прошёл, командиром был. И детям своим всегда советовал учиться – образование никогда лишним не будет.

– Один из моих братьев – Николай окончил в Архангельске мореходку и потом долго работал в Находке. Другой – техникум, сестра – медицинское училище. Я окончила десятилетку в Маливской школе. Была там в первом выпуске. Мне нравилось учиться, не любила только литературу. Учитель по этому предмету был не очень – то ли сам плохо знал, то ли не мог передать свои знания другим. После школы я решила поступать в учительский институт в Коломну. Вот только в то время, чтобы выехать их деревни, нужна была специальная справка, а её давали не очень охотно. Но мне помогла сестра мамы – тётя Аня и я перебралась в Коломну, чтобы продолжить учёбу. Подала документы в учительский институт. Но, как мне показалось, не добрала по конкурсу и документы забрала. Тётя помогла устроиться в техническое училище на курсы по токарному делу. Я целый год отработала токарем в цехе нормалей на Коломенском заводе. Потом поступила в вечерний политехнический техникум, который успешно окончила. На Коломенском заводе меня перевели в отдел снабжения. Потом был отдел автоматизированных систем управления, а затем и в планово-экономический отдел. Там меня определили на работу с военными. Они все были засекреченные. Никогда по форме не ходили – только в гражданке. Я с ними проработала 15 лет. Хорошие такие ребята были, вежливые, никогда грубого слова не скажут.

Егор Егорович и Николай Егорович Разумовы.

На Коломенском заводе Зинаида Егоровна проработала 53 года. И весь этот период она вспоминает с теплотой и уважением к коллегам и руководству предприятия. Сейчас З. Е. Миронова на заслуженном отдыхе. Мама её прожила 90 лет, отец – 67. О его боевых заслугах и работе на Коломенском заводе Зинаида Егоровна с радостью рассказывает внучатым племянникам.

Елена ТАРАСОВА.

№ 38 (1074) 29 сентября 2021 г.

Производство металлургического и шахтного оборудования Коломенским машиностроительным заводом в годы Великой Отечественной войны

Окончание.
Начало в № 37 (1073) от 22 сентября.

После разгрома фашистских войск под Сталинградом Коломенский завод приступил к изготовлению огромных клетей и станин для прокатных станов, а также сталеразливочных ковшей ёмкостью 130 тонн для Сталинградского металлургического завода «Красный Октябрь».

В 1943 году Сталинградский завод лежал в руинах, было уничтожено 15 мартеновских печей и 14 прокатных станов. Быстрое выполнение заказа в Коломне ускорило восстановление металлургического гиганта на Волге. Первый блюминг (стан для проката заготовок) на Сталинградском металлургическом заводе был введён в эксплуатацию 2 апреля 1944 г.

Сталеразливочный ковш ёмкостью 200 тонн. Оригинал фотографии хранится в музее АО «Коломенский завод».

В сентябре 1943 года, когда был освобождён Донбасс, широким фронтом там развернулись восстановительные работы в угольной и металлургической промышленности. На территории Донбасса немецко-фашистские захватчики взорвали и полностью вывели из строя фактически все шахты и металлургические заводы, такие как Макеевский им. С. М. Кирова и Краматорский им. Серго Орджоникидзе.

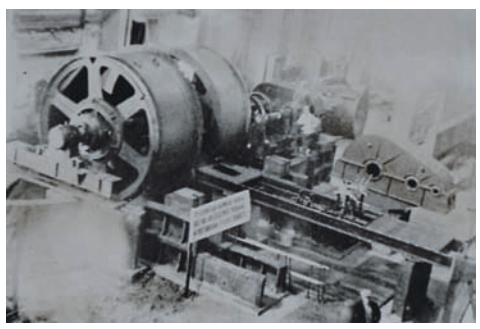

Монтаж шахтной электроподъёмной машины. Оригинал фотографии хранится в музее АО «Коломенский завод».

Донбасс восстанавливала вся страна, в том числе и наш Коломенский машиностроительный завод. Для шахт Донбасса на предприятии было изготовлено энергетическое оборудование и огромные шахтные подъёмные машины с диаметром барабана до четырёх метров.

Металлургические предприятия Макеевки, Донецка, Енакиева получили из Коломны сложное оборудование. Для блюмингов – байонетные рамы; коксовыталкиватели весом более 150 тонн, вагоны-чугуновозы и шлаковозы, конверторы для выплавки меди ёмкостью 80 тонн, рамы и двери для коксовых батарей, коксотушильные вагоны, шлаковозные тележки.

Над созданием сложного оборудования для металлургических комбинатов и шахт Донбасса вместе с конструкторами Коломенского завода работали специалисты краматорских заводов, эвакуированных в Коломну.

В 1943-44 гг. конструкторские коллективы завода в кратчайшие сроки разработали сталеразливочные ковши со сварными, а затем и литыми днищами, заново переработали конструкцию коксовыталкивателя весом более 150 тонн. За полтора месяца было освоено массовое производство специальных молотов. Таких темпов освоения новой продукции довоенная практика развития отечественного тяжёлого машиностроения не имела.

Освоение производства металлургического оборудования проходило ускоренными темпами. Если до войны коксовыталкиватель (большая и сложная машина высотой с пятиэтажный дом) изготавливался около шести месяцев, то коломенские машиностроители коксовыталкиватель изготавливали за два месяца, а шахтную подъёмную машину – за полтора.

Работа Коломенского завода по выпуску сложного оборудования для металлургических комбинатов в годы войны была высоко отмечена советским правительством.

За успешное выполнение важных заданий правительства по производству металлургического оборудования 11 июля 1945 года коллектив Машиностроительного завода им. В. В. Куйбышева был награждён орденом Трудового Красного Знамени. Важно отметить, что этот орден стал единственным, которым в годы войны было награждено предприятие, работавшее в Коломне.

Вручение ордена состоялось 1 августа 1945 г. в Бобровском театре. К знамени завода орден прикрепил первый заместитель Председателя Верховного Совета СССР Н. М. Шверник и министр тяжёлого машиностроения Н. С. Казаков. В этот же день орденами Ленина, Трудового Красного Знамени, Красной Звезды и «Знак Почёта» была награждена большая группа рабочих и инженеров предприятия.

В 1945 году предприятиям страны, внёсшим значительный вклад в дело разгрома фашисткой Германии, на вечное хранение были вручены переходящие Красные Знамёна Государственного Комитета Обороны. Этой высокой награды был удостоен и Коломенский машиностроительный завод им. В. В. Куйбышева.

По-боевому работали коломзаводцы и в эвакуации. Об этом свидетельствует награждение Завода № 38 (Коломенский машиностроительный завод) в Кирове двумя орденами.

Указом Президиума Верховного Совета СССР от 5 июня 1942 года Завод № 38 Наркомата танковой промышленности за образцовое выполнение задания правительства по выпуску танков был награждён орденом Трудового Красного Знамени (№ 9112).

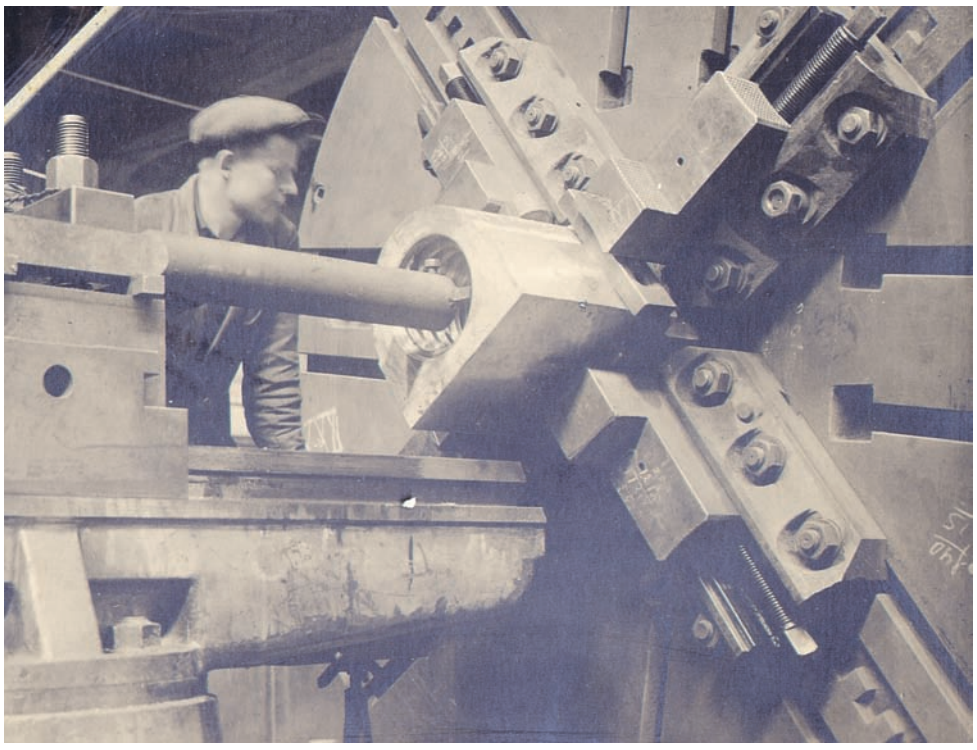

Гайка Крейцкопфа миксера в обработке.
Фотография хранится в музее АО «Коломенский завод».

Указом Президиума Верховного Совета СССР от 15 марта 1943 года Завод № 38 Наркомата танковой промышленности за образцовое выполнение заданий правительства по производству специального вооружения был награждён орденом Красной Звезды (№ 119591).

После окончания Великой Отечественной войны ордена, которыми был награждён Коломенский машиностроительный завод в Кирове, остались в Харькове у завода им. Малышева.

На заседании оргкомитета «Победа» 20 мая 2021 г. руководитель Российской академии наук Александр Сергеев отметил, как РАН при экспертизе заявок на присвоение городам почётного звания «Город трудовой доблести» использовала определённые законом критерии, где основным показателем является награждение предприятий в годы Великой Отечественной войны государственными наградами и (или) вручение им переходящих Красных знамён Государственного Комитета Обороны.

По словам Сергеева, в 2021 году в РАН на экспертизу поступила 41 заявка на присвоение почётного звания «Город трудовой доблести». Из них были поддержаны кандидатуры 12 городов, в том числе и Коломны. Характеризуя вклад каждого из 11 городов, А. Сергеев сказал: «Коломна известна производством металлургического оборудования для восстановления работы предприятий, также серийным производством дизелей для подводных лодок. Без её продукции невозможно было бы организовать производство на разрушенных или эвакуированных предприятиях».

М. Ю. СЕРГОМАСОВ.

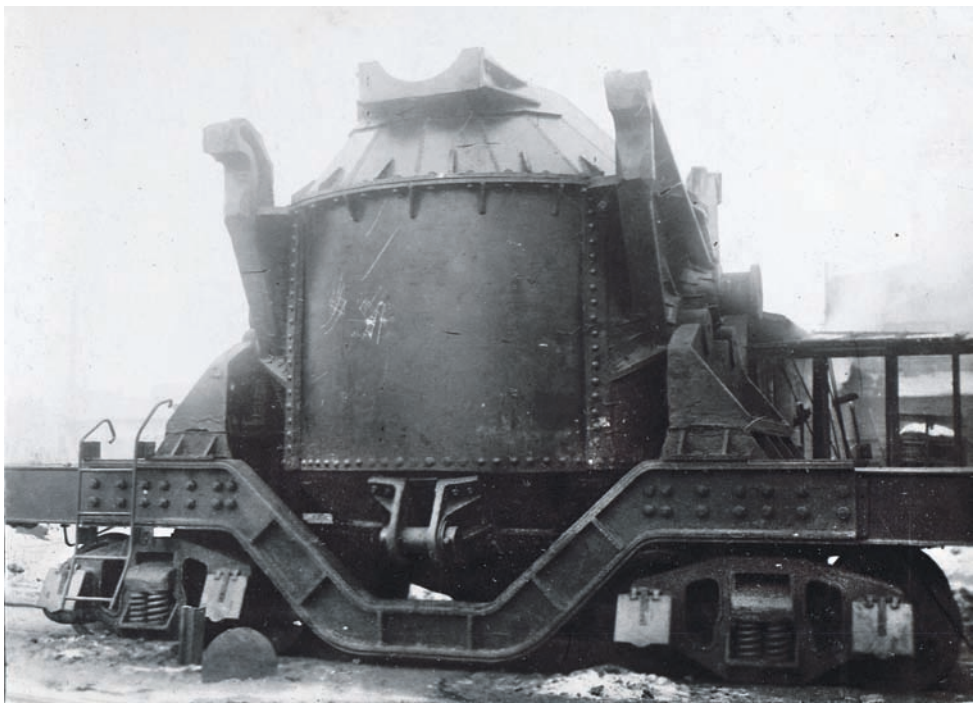

Вагон-чугуновоз ёмкостью 80 т.
Оригинал фотографии хранится в музее АО «Коломенский завод».

1

05.00 «Доброе утро»
09.00 Новости
09.25 «Доброе утро»
09.50 «Жить здорово!» (16+)
10.55 «Модный приговор» (6+)
12.00 Новости (с субтитрами)
12.15 «Время покажет» (16+)
15.00 Новости (с субтитрами)
15.15 «Давай поженимся!» (16+)
16.00 «Мужское / Женское» (16+)
17.00 «Время покажет» с Артёмом Шейниным (16+)
18.00 Вечерние **Новости** (с субтитрами)
18.40 «На самом деле» (16+)
19.45 «Пусть говорят» (16+)
21.00 Время
21.30 Т/с «РУССКИЕ ГОРКИ» (16+)
23.35 «Вечерний Ургант» на Байконуре (16+)
00.15 «Познер» (16+)
01.20, 03.05 «Время покажет» (16+)
03.00 Новости

РОССИЯ 1

05.00 «Утро России»
09.00 Вести Местное время
09.30 «Утро России»
09.55 «О самом главном» (12+)
11.00 Вести
11.30 «Судьба человека с Борисом Корчевниковым» (12+)
12.40 «60 Минут» (12+)
14.00 Вести
14.30 Вести Местное время
14.55 Т/с «ТАЙНЫ СЛЕДСТВИЯ» (16+)
17.00 Вести
17.15 «Андрей Малахов. Прямой эфир» (16+)
18.40 «60 Минут» (12+)
20.00 Вести
21.05 Вести Местное время
21.20 Т/с «ШУША» (16+)
23.20 «Вечер с Владимиром Соловьёвым» (12+)
02.20 Т/с «ТАЙНЫ СЛЕДСТВИЯ» (16+)
04.05 Т/с «ЛИЧНОЕ ДЕЛО» (16+)

5

05.00, 09.00 Известия (16+)
05.25 Т/с «НАВОДЧИЦА» (16+) 1-4 серии
08.35, 09.25 Т/с «КУПЧИНО» (16+) 1-4 серии
08.55 «Возможно всё»
13.00 Известия(16+)
13.25, 17.45 Т/с «КУПЧИНО» (16+) 4-10 серии, детектив (Россия) 2018 г. *Реж. Арменак Назикян, Максим Бриус*
17.30 Известия (16+)
19.55, 00.30 Т/с «СЛЕД» (16+)
23.10 Т/с «СВОИ-4» (16+)
00.00 Известия Итоговый выпуск(16+)
01.15, 03.25 Т/с «ПРОКУРОРСКАЯ ПРОВЕРКА» (16+)
03.15 Известия(16+)
04.20 Т/с «ДЕТЕКТИВЫ» (16+)

НТВ

04.40 Т/с «ГЛАЗА В ГЛАЗА» (16+)
06.30 «Утро. Самое лучшее» (16+)
08.00, 10.00 Сегодня
08.25, 10.25 Т/с «МОРСКИЕ ДЬЯВОЛЫ. СМЕРЧ» (16+)
13.00 Сегодня
13.25 «Чрезвычайное происшествие»
14.00 «Место встречи»
16.00 Сегодня
16.25 «За гранью» (16+)
17.30 «ДНК» (16+)
18.35 Т/с «БАЛАБОЛ» (16+)
19.00 Сегодня
19.40 Т/с «БАЛАБОЛ» (16+)
21.20 Т/с «МЕТОД МИХАЙЛОВА» (16+)
23.30 Сегодня
23.50 Т/с «КОНСУЛЬТАНТ» (16+)
03.30 Т/с «АГЕНТСТВО СКРЫТЫХ КАМЕР» (16+)
04.00 Т/с «МАЙОР СОКОЛОВ. ИГРА БЕЗ ПРАВИЛ» (16+)

КТВ

06.00 «С добрым утром, Коломна»
06.05 Программа передач
06.10 Т/с «КАПИТАНСКИЕ ДЕТИ» (16+)
07.05 Х/ф **«ПОДЗЕМЕЛЬЕ ВЕДЬМ»** (12+)
08.30 М/ф «Джастин и рыцари доблести» (6+)
10.05 Мультфильм
10.30 Д/ф «Полководцы Победы» (16+)
11.15 Х/ф **«ВОЛКИ»** (16+)
13.00 М/ф «Дикие лебеди» (6+)
14.00 Т/с «КАПИТАНСКИЕ ДЕТИ» (16+)
14.45 Программа передач
14.50 Д/ф «Россия глазами иностранцев» (12+)
15.40 Новости Коломны (16+)
16.00 Х/ф **«ДОБРО ПОЖАЛОВАТЬ, ИЛИ ПОСТОРОННИМ ВХОД ВОСПРЕЩЁН»** (12+)
17.10 «Тайное становится явным» (12+)
17.40 Новости Коломны (16+)
18.00 М/ф «Клуб Винкс: Тайна морской бездны» (6+)
19.20 Мультфильм
19.35 Телегазета
19.40 Новости Коломны (16+)
20.00 «Про охоту и охотников с Валерием Кузенковым» (16+)
20.30 «От всей души!» или Мультфильм
20.45 Мультфильм
21.00, 01.20 Х/ф **«МЫ – ВАШИ ДЕТИ»** (12+) 1 серия
22.10 Мультфильм (16+)
22.35 Телегазета
22.40 Новости Коломны (16+)
23.00, 00.35, 03.05 Т/с «ГОРОДСКОЙ РОМАНС» (12+)
00.35 Программа передач
02.25 «Про охоту и охотников с Валерием Кузенковым» (16+)
02.55 «Тайное становится явным» (12+)
05.25 Мультфильм

РОССИЯ К

06.30 Новости культуры
06.35 «Пешком...». Москва скульптурная
07.00 Новости культуры
07.05 Невский ковчег. Теория невозможного. Юрий Кнорозов
07.30 Новости культуры
07.40 Д/ф «Люди и ракеты»
08.30 Новости культуры
08.35 «Цвет времени» Клод Моне
08.40 Х/ф **«КЛАД»** (Экран) 1988 г. Режиссёр В.Сергеев
10.00 Новости культуры
10.15 «Наблюдатель»
11.10 XX век. «Марафон Олега Басилашвили». 1994
11.55 Д/с «Первые в мире» «Луноход Бабакина»
12.10 Т/с «ШАХЕРЕЗАДА»
13.25 «Линия жизни». Сергей Полунин
14.20 Д/ф «Тринадцать плюс... Виталий Гинзбург»
15.00 Новости культуры
15.05 Новости. Подробно. АРТ
15.20 «Агора»
16.25 Д/ф «Век Эркюля Пуаро и мисс Марпл королевы детектива Агаты Кристи» (Великобритания)
17.15 Д/с «Запечатлённое время»
17.45 Юбилей ГАСО. Государственный академический симфонический оркестр СССР. Дирижёр Евгений Светланов
18.35 Д/ф «Древние небеса»
19.30 Новости культуры
19.45 «Главная роль»
20.05 «Правила жизни»
20.30 «Спокойной ночи, малыши!»
20.45 Т/с «СИМФОНИЧЕСКИЙ РОМАН»
21.30 «Сати. Нескучная классика...»
22.15 Т/с «ОПТИМИСТЫ» 1 серия (Россия) 2017 г. Режиссёр А. Попогребский
23.30 «Роман в камне. Испания. Тортоса»
00.00 Новости культуры
00.20 Д/ф «Древние небеса»
01.15 XX век. «Марафон Олега Басилашвили». 1994
02.00 Государственный академический симфонический оркестр СССР. Дирижёр Евгений Светланов
02.40 «Цвет времени» Леонид Пастернак

МАТЧ!

06.00 Новости
06.05 «Все на Матч! Прямой эфир»
09.00 Новости
09.05 «Специальный репортаж» (12+)
09.25 Х/ф **«ГЕРОЙ»** (Гонконг) 2002 г. (12+)
11.30 Борьба. Чемпионат мира. Трансляция из Норвегии
12.00, 17.00 Новости
12.05 «Все на Матч! Прямой эфир»
12.45 «Специальный репортаж» (12+)
13.05 Х/ф **«КАРАТЕЛЬНЫЙ ОТРЯД»** (США) 2013 г. (16+)
14.10 Новости
14.15 Х/ф **«КАРАТЕЛЬНЫЙ ОТРЯД»** (продолжение)
15.15 «Все на Матч! Прямой эфир»
15.55 Т/с «МОРСКОЙ ПАТРУЛЬ» (16+)
17.05 Т/с «МОРСКОЙ ПАТРУЛЬ» (16+)
18.10 Футбол. Тинькофф Российская Премьер-лига. Обзор тура
18.55 Баскетбол. Единая лига ВТБ. «Зенит» (Санкт-Петербург) - «Астана» (Казахстан). Прямая трансляция
21.00, 23.45 «Все на Матч! Прямой эфир»
21.30 Смешанные единоборства. АСА. Абубакар Вагаев против Устармагомеда Гаджидаудова
00.25 «Тотальный футбол» (12+)
00.55 Бокс. Bare Knuckle FC. Джонни Бедфорд против Реджи Барнетта (16+)
01.55 Новости
02.00 «Человек из футбола» (12+)
02.30 «Самые сильные. Сергей Чердынцев» (12+)
03.00 «Фристайл. Футбольные безумцы» (12+)
04.00 Х/ф **«ЛЕГЕНДА О БРЮСЕ ЛИ»** (Китай) 2009 г. 1 серия (12+)

ТВЦ

06.00 «Настроение»
08.10 Х/ф **«ПРИЕЗЖАЯ»** (12+)
10.10 Д/ф «Александр Михайлов. В душе я всё ещё морской волк» (12+)
10.55 «Городское собрание» (12+)
11.30 События
11.55 «Петровка, 38» (16+)
12.10 Т/с «КОЛОМБО» (12+) детектив (США)
13.40 «Мой герой. Валерий Николаев» (12+)
14.30 События
14.55 «Город новостей»
15.10 Т/с «ВСКРЫТИЕ ПОКАЖЕТ» (16+) детектив
16.55 «Хроники московского быта. Дом разбитых сердец» (12+)
17.50 События
18.15 Т/с «НАСЛЕДНИКИ» (12+)
22.00 События
22.35 «Труба санкциям». Специальный репортаж (16+)
23.05 «Знак качества» (16+)
00.00 События 25 час
00.35 «Петровка, 38» (16+)
00.55 Д/ф «Вадим Мулерман. Война с Кобзоном» (16+)
01.35 Д/ф «Диагноз для вождя» (16+)
02.15 Д/ф «Железный занавес опущен» (12+)
02.55 «Петровка, 38» (16+)
03.10 Т/с «ВСКРЫТИЕ ПОКАЖЕТ» (16+) детектив
04.40 Д/ф «Владимир Гостюхин. Герой не нашего времени» (12+)

ЗВЕЗДА

06.10 Д/ф «Легенды госбезопасности. Бир и Халеф. Меч самурая» (16+)
07.00 «Сегодня утром» (12+)
09.00 Новости дня
09.20 Х/ф **«МАКСИМ ПЕРЕПЕЛИЦА»** (Ленфильм) 1955 г.
11.20 «Открытый эфир» (12+)
13.00 Новости дня
13.25 Д/с «Оружие Победы» (6+)
13.45, 14.05 Т/с «МАРЬИНА РОЩА» (12+) детектив (Россия) 2012 г. 1-4 серии. Реж. А. Хван. В ролях: А. Домогаров, Е. Крюкова, Ю. Шлыков, Б. Романов, В. Тереля, А. Михайлов, О. Науменко
14.00 Военные **новости**
18.00, 21.15 Новости дня
18.30 «Специальный репортаж» (12+)
18.50 Д/с «Военные трибуналы» (12+)
19.40 «Скрытые угрозы» (12+)
20.25 Д/с «Загадки века с Сергеем Медведевым» (12+)
21.25 «Открытый эфир» (12+)
23.05 «Между тем» (12+)
23.40 Х/ф **«ПОЕЗД ВНЕ РАСПИСАНИЯ»** (12+) 1985 г.
01.20 Х/ф **«КОМАНДИР КОРАБЛЯ»** (6+) 1954 г.
03.00 Д/ф «Легендарные самолёты. Су-34. Универсальное оружие» (6+)
03.40 Д/с «Сделано в СССР» (6+)
03.50 Т/с «МАРЬИНА РОЩА» (12+) 1 и 2 серии

МИР

05.00 Мультфильмы
05.15, 10.10 Т/с «ВЫСШИЙ ПИЛОТАЖ» (16+) 1-8 серии, мелодрама, приключения, комедия (Россия) 2009 г. Реж. Александр Щурихин. В ролях. Борис Щербаков, Сергей Карякин, Ольга Ломоносова и др.
10.00 Новости
13.00 Новости
13.15 «Дела судебные. Деньги верните!» (16+)
14.10 «Дела судебные. Битва за будущее» (16+)
15.05, 16.20 «Дела судебные. Новые истории» (16+)
16.00 Новости
17.00 «Мировое соглашение» (16+)
18.00 «Дела судебные. Битва за будущее» (16+)
19.00 Новости
19.25 «Игра в кино» (12+)
21.00 «Назад в будущее» (16+)
22.55 «Дорогой дальнею...». Санкт-Петербург (12+)
23.50 Т/с «ГАИШНИКИ» (16+) 1-4 серии (Россия, Украина) 2007 г.
03.40 «Дела судебные. Деньги верните!» (16+)
04.25 «Дела судебные. Битва за будущее» (16+)

ТВ3

Понедельник 4 октября
06.00 Мультфильмы
09.30 Скрипт-реалити «Слепая» (16+)
11.50 «Добрый день с Валерией» (16+)
13.00 Скрипт-реалити «Гадалка» (16+)
14.40 «Мистические истории» (16+)
15.45 «Гадалка» (16+)
16.55 «Знаки Судьбы» (16+)
17.25 Скрипт-реалити «Слепая» (16+)
18.30 Т/с «ИСТОРИК» (16+)
20.30 Т/с «СВЕРХЪЕСТЕСТВЕННОЕ» (16+)
23.00 Х/ф **«МИССИЯ СЕРЕНИТИ»** (16+) (США) 2005 г.
01.30 Х/ф **«КАПИТАН ЗУМ: АКАДЕМИЯ СУПЕРГЕРОЕВ»** (12+) (США) 2006 г.
02.45 «Городские легенды» (16+)
04.15 «Тайные знаки» (16+)
05.45 Мультфильмы

ДОМАШНИЙ

06.30 «6 кадров» (16+)
06.45 «Реальная мистика» (16+)
07.40 «По делам несовершеннолетних» (16+)
08.45 «Давай разведёмся!» (16+)
09.50 «Тест на отцовство» (16+)
12.00 «Понять. Простить» (16+)
13.15 «Порча» (16+)
13.45 «Знахарка» (16+)
14.20 «Верну любимого» (16+)
14.55 Х/ф **«АВАНТЮРА»** (16+) мелодрама (Украина) 2020 г. *Реж. Роман Барабаш. В ролях: Елена Дудина, Иван Оганесян, Екатерина Тышкевич, Владислав Мамчур и др.*
19.00 Т/с «ХОРОШИЙ ПАРЕНЬ» (16+) 1-4 серии
23.25 Т/с «ЖЕНСКИЙ ДОКТОР 4» (16+) 9-10 серии
01.30 «Реальная мистика» (16+)
02.20 «Верну любимого» (16+)
02.45 «Порча» (16+)
03.10 «Знахарка» (16+)
03.35 «Понять. Простить» (16+)
04.35 «Тест на отцовство» (16+)

СТС

06.00 «Ералаш»
06.15 М/с «Три кота»
07.00 М/с «Том и Джерри»
08.45 А/ф «Облачно, возможны осадки в виде фрикаделек» (США) 2009 г.
10.35 А/ф «Облачно... 2. Месть ГМО» (6+) (США) 2013 г.
12.15 А/ф «Моана» (6+) (США) 2016 г.
14.20 Х/ф **«ЧЁРНАЯ ПАНТЕРА»** (16+) фантастический боевик (США) 2018 г. Реж. Райан Куглер
17.00 Т/с «ГРАНД» (16+)
18.00 Т/с «ГОТОВЫ НА ВСЁ» (16+)
20.00 «Форт Боярд» (16+)
22.05 Х/ф **«ЛЮДИ В ЧЁРНОМ. ИНТЕРНЭШНЛ»** (16+) фантастическая комедия (Россия) 2018 г.
00.20 «Кино в деталях с Фёдором Бондарчуком» (18+)
01.20 Т/с «БЕЛОВОДЬЕ. ТАЙНА ЗАТЕРЯННОЙ СТРАНЫ» (12+) фантастико-приключенческий
03.45 Т/с «ВОСЬМИДЕСЯТЫЕ» (16+)
05.25 Мультфильмы
05.50 «Ералаш»

ТНТ

07.00 «ТНТ. Gold» (16+)
09.00 «Новые танцы» (16+)
11.00 Т/с «САШАТАНЯ» (16+)
13.00 Т/с «УНИВЕР. НОВАЯ ОБЩАГА» (16+)
16.00 Т/с «САШАТАНЯ» (16+)
18.00 Т/с «ПОЛИЦЕЙСКИЙ С РУБЛЁВКИ» (16+)
19.00 Т/с «#ЯЖОТЕЦ» (16+)
21.00 «Где логика?» (16+)
22.00 «Stand Up» (16+)
00.00 «Такое кино!» (16+)
00.30 «Импровизация» (16+)
03.10 «Comedy Баттл-2016» (16+)
04.00 «Открытый микрофон» (16+)
06.30 «ТНТ. Best» (16+)

ПЯТНИЦА!

05.00 «Орёл и Решка. По морям» (16+)
06.30 Т/с «ЗАЧАРОВАННЫЕ» (16+)
11.40 «Орёл и Решка. Россия» (16+)
13.00 «Орёл и Решка. Земляне» (16+)
14.00 «Мир наизнанку» (16+) Фотограф, журналист и ведущий программы Дмитрий Комаров покажет такие места, куда не ступала нога хипстера!
23.00 «Гастротур» (16+)
00.00 «Дикари» (16+)
01.00 Пятница **News** (16+)
01.30 «На ножах» (16+)
02.20 Пятница **News** (16+)
02.40 «Битва ресторанов» (16+)
03.30 «Орёл и Решка. Мегаполисы» (16+)
04.20 «Орёл и Решка. Перезагрузка» (16+)

ХИТ

05.15 Т/с «УГРО-3» (16+)
10.50 Новости (16+)
11.00 Т/с «УГРО-3» (16+)
11.50 Новости (16+)
12.00 Т/с «УГРО-3» (16+)
13.20, 15.20, 17.20 Новости (16+)
13.25, 15.25 Т/с «УГРО-3» (16+)
16.00, 17.25 Т/с «УГРО-4» (16+)
18.20, 21.20, 23.20 Новости (16+)
18.25 Т/с «УГРО-4» (16+)
19.00 Новости Коломны (16+)
19.20 «Сквозь призму времени» (12+)
19.40 Новости Луховицы (12+)
20.00, 21.25, 23.25 Т/с «УГРО-3» (16+)
00.00 Т/с «УГРО-4» (16+)

Реклама

1

05.00 «Вызов». Прямая трансляция с Байконура
09.00 Новости
09.25 «Вызов». Прямая трансляция с Байконура
12.00 Новости (с субтитрами)
12.15 «Время покажет» (16+)
15.00 Новости (с субтитрами)
15.15 «Давай поженимся!» (16+)
16.00 «Мужское / Женское» (16+)
17.00 «Время покажет» с Артёмом Шейниным (16+)
18.00 Вечерние **Новости** (с субтитрами)
18.40 «На самом деле» (16+)
19.45 «Пусть говорят» (16+)
21.00 Время
21.30 Т/с «РУССКИЕ ГОРКИ» (16+)
23.35 «Вечерний Ургант» (16+)
00.15 «Александр Михайлов. Кино, любовь и голуби» (12+)
01.15, 03.05 «Время покажет» (16+)
03.00 Новости

РОССИЯ 1

05.00 «Утро России»
09.00 Вести Местное время
09.30 «Утро России»
09.55 «О самом главном» (12+)
11.00 Вести
11.30 «Судьба человека с Борисом Корчевниковым» (12+)
12.40 «60 Минут» (12+)
14.00 Вести
14.30 Вести Местное время
14.55 Т/с «ТАЙНЫ СЛЕДСТВИЯ» (16+)
17.00 Вести
17.15 «Андрей Малахов. Прямой эфир» (16+)
18.40 «60 Минут» (12+)
20.00 Вести
21.05 Вести Местное время
21.20 Т/с «ШУША» (16+)
23.20 «Вечер с Владимиром Соловьёвым» (12+)
02.20 Т/с «ТАЙНЫ СЛЕДСТВИЯ» (16+)
04.05 Т/с «ЛИЧНОЕ ДЕЛО» (16+)

5

05.00 Известия (16+)
05.45 Т/с «УЛИЦЫ РАЗБИТЫХ ФОНАРЕЙ» (16+)
08.40, 09.25 Т/с «ИСПАНЕЦ» (16+) 1-4 серии
09.00 Известия (16+)
12.55 «Возможно всё»
13.00 Известия (16+)
13.25 Т/с «НАРКОМОВСКИЙ ОБОЗ» (16+) 1-4 серии
17.30 Известия (16+)
17.45 Т/с «ВЕЛИКОЛЕПНАЯ ПЯТЁРКА-2» (16+)
19.25, 00.30 Т/с «СЛЕД» (16+)
23.10 Т/с «СВОИ-4» (16+)
00.00 Известия Итоговый выпуск (16+)
01.15. 03.25 Т/с «ПРОКУРОРСКАЯ ПРОВЕРКА» (16+)
03.15 Известия (16+)
04.20 Т/с «ДЕТЕКТИВЫ» (16+)

НТВ

04.45 Т/с «ГЛАЗА В ГЛАЗА» (16+)
06.30 «Утро. Самое лучшее» (16+)
08.00, 10.00 Сегодня
08.25, 10.25 Т/с «МОРСКИЕ ДЬЯВОЛЫ. СМЕРЧ» (16+)
13.00 Сегодня
13.25 «Чрезвычайное происшествие»
14.00 «Место встречи»
16.00 Сегодня
16.25 «За гранью» (16+)
17.30 «ДНК» (16+)
18.35 Т/с «БАЛАБОЛ» (16+)
19.00 Сегодня
19.40 Т/с «БАЛАБОЛ» (16+)
21.20 Т/с «МЕТОД МИХАЙЛОВА» (16+)
23.30 Сегодня
23.50 Т/с «КОНСУЛЬТАНТ» (16+)
03.35 «Их нравы»
04.00 Т/с «МАЙОР СОКОЛОВ. ИГРА БЕЗ ПРАВИЛ» (16+)

К ТВ

05.50 «С добрым утром, Коломна»
05.55 Программа передач
06.00 Т/с «КАПИТАНСКИЕ ДЕТИ» (16+)
06.50, 11.15 Телегазета
07.00 Новости Коломны (16+)
07.20 Х/ф **«ДОБРО ПОЖАЛОВАТЬ, ИЛИ ПОСТОРОНИМ ВХОД ВОСПРЕЩЁН»** (12+)
08.30 «Тайное становится явным» (12+)
08.45 М/ф «Клуб Винкс: Тайна морской бездны» (6+)
10.05 «Крупным планом» (16+)
10.35 Мультфильм
11.00 Новости Коломны (16+)
11.20 «Про охоту и охотников с Валерием Кузенковым» (16+)
11.50 Х/ф **«МЫ – ВАШИ ДЕТИ»** (12+) 1 серия
12.55 Мультфильм
13.40 Новости Коломны (16+)
14.00 Т/с «КАПИТАНСКИЕ ДЕТИ» (16+)
14.45 Программа передач
14.50 Д/ф «Россия глазами иностранцев» (12+)
15.40 Новости Коломны (16+)
16.00 Х/ф **«АЛЁНКА»** (12+)
17.25 Мультфильм
17.40 Новости Коломны (16+)
18.00 М/ф «Фиш и Чип. Вредные друзья» (6+)
19.20 Мультфильм
19.30 Телегазета
19.40 Новости Коломны (16+)
20.00 «Про охоту и охотников с Валерием Кузенковым» (16+)
20.30 «От всей души!» или Мультфильм
20.40 Мультфильм
21.00, 01.25 Х/ф **«МЫ – ВАШИ ДЕТИ»** (12+) 2 серия
22.10 Мультфильм (16+)
22.35 Телегазета
22.40 Новости Коломны (16+)
23.00, 03.00 Т/с «ГОРОДСКОЙ РОМАНС» (12+)
00.30 Программа передач
00.35 Т/с «КАПИТАНСКИЕ ДЕТИ» (16+)
02.35 «Про охоту и охотников с Валерием Кузенковым» (16+)
04.35 Т/с «КАПИТАНСКИЕ ДЕТИ» (16+)
05.25 Мультфильм

РОССИЯ К

06.30 Новости культуры
06.35 «Пешком...». Москва пушкинская
07.00 Новости культуры
07.05 «Правила жизни»
07.30 Новости культуры
07.35 Д/ф «Древние небеса»
08.30 Новости культуры
08.35 Дороги старых мастеров. «Гончарный круг»
08.45 «Легенды мирового кино» Вячеслав Тихонов
09.15 Т/с «СИМФОНИЧЕСКИЙ РОМАН»
10.00 Новости культуры
10.15 «Наблюдатель»
11.10 XX век. Д/ф «Поклон учителю». 1984
12.15 «Цвет времени» Эдуард Мане. «Бар в Фоли-Бержер»
12.25 Т/с «ШАХЕРЕЗАДА»
13.35 «Игра в бисер» К 90-летию со дня рождения Юлиана Семёнова
14.15 Голливуд Страны Советов. «Звезда Татьяны Окуневской». Рассказывает Юлия Снигирь
14.30 Д/с «Симон Шноль. От 0 до 80» 1 серия
15.00 Новости культуры
15.05 Новости. Подробно. Книги
15.20 Д/с «Неизвестная» «Михаил Врубель. «Царевна-Лебедь»
15.45 «Сати. Нескучная классика...»
16.30 Т/с «ОПТИМИСТЫ» 1 серия
17.40 Юбилей ГАСО. Государственный академический симфонический оркестр России. Дирижёр Василий Синайский
18.35, 00.20 Д/ф «Древние небеса»
19.30 Новости культуры
19.45 «Главная роль»
20.05 «Правила жизни»
20.30 «Спокойной ночи, малыши!»
20.45 Т/с «СИМФОНИЧЕСКИЙ РОМАН»
21.30 «Белая студия»
22.15 Т/с «ОПТИМИСТЫ» 2 серия
23.10 Д/ф «Судьба длиною в век» 100 лет Николаю Дупаку
00.00 Новости культуры
01.15 XX век. Д/ф «Поклон учителю» 1984
02.20 Д/с «Запечатлённое время» «Четвероногие астронавты»
02.45 «Цвет времени» Микеланджело Буонарроти. «Страшный суд»

МАТЧ!

06.00 Новости
06.05 «Все на Матч! Прямой эфир»
08.55 Новости
09.00 «Специальный репортаж» (12+)
09.20 Т/с «МОРСКОЙ ПАТРУЛЬ» (16+)
11.30 Борьба. Чемпионат мира. Трансляция из Норвегии
12.00, 17.00 Новости
12.05 «Все на Матч! Прямой эфир»
12.50 «Специальный репортаж» (12+)
13.10 Все на регби! (12+)
13.55 Регби. Чемпионат России. «Енисей-СТМ» (Красноярск) - ЦСКА. Прямая трансляция
15.55 Т/с «МОРСКОЙ ПАТРУЛЬ» (16+)
17.05 Т/с «МОРСКОЙ ПАТРУЛЬ» (16+)
18.10 Смешанные единоборства. Bellator. Кристиана «Сайборг» Жустино против Арлин Бленкоув (16+)
18.55, 21.50 «Все на Матч! Прямой эфир»
19.25 Хоккей. КХЛ. СКА (Санкт-Петербург) - «Локомотив» (Ярославль)
22.50 Х/ф **«ЭКСТРЕМАЛЫ»** (12+)
00.45 Бокс. Bare Knuckle FC. Дакота Кокрейн против Майка Ричмена. Сэм Шумейкер против Джоша Бернса (16+)
01.55 Новости
02.00 «Голевая неделя»
02.30 «Самые сильные. Давид Шамей» (12+)
03.00 «Фристайл. Футбольные безумцы» (12+)
04.00 Х/ф **«ЛЕГЕНДА О БРЮСЕ ЛИ»** 2 серия (12+)

ТВЦ

05.20 «Мой герой. Валерий Николаев» (12+)
06.00 «Настроение»
08.15 «Доктор И...» (16+)
08.50 Х/ф **«СРОК ДАВНОСТИ»** (16+)
10.40 Д/ф «Наталья Гундарева. Несладкая женщина» (12+)
11.30 События
11.55 Т/с «КОЛОМБО» (12+) детектив (США)
13.45 «Мой герой. Александр Рукавишников» (12+)
14.30 События
14.55 «Город новостей»
15.10 Т/с «ВСКРЫТИЕ ПОКАЖЕТ» (16+) детектив
17.00 Д/ф «Леонид Броневой. Гениально злой» (16+)
17.50 События
18.15 Т/с «НАСЛЕДНИКИ» (12+) детектив
22.00 События
22.35 «Закон и порядок» (16+)
23.10 Д/ф «Юрий Белов. Кошмар карнавальной ночи» (16+)
00.00 События 25 час
00.35 «Петровка, 38» (16+)
00.55 «Прощание. Владимир Этуш» (16+)
01.35 Д/ф «Женщины Николая Ерёменко» (16+)
02.15 Д/ф «Если бы Сталин поехал в Америку» (12+)
02.55 «Петровка, 38» (16+)
03.10 Т/с «ВСКРЫТИЕ ПОКАЖЕТ» (16+) детектив
04.40 Д/ф «Наталья Гундарева. Несладкая женщина». Россия (12+)

ЗВЕЗДА

05.20 Т/с «МАРЬИНА РОЩА» (12+) (Россия) 2012 г. 3 и 4 серии
07.00 «Сегодня утром» (12+)
09.00 Новости дня
09.30 Д/с «Сделано в СССР» (6+)
09.40 Х/ф **«ЖИВИТЕ В РАДОСТИ»** (6+) (Мосфильм) 1978 г.
11.20 «Открытый эфир» (12+)
13.00 Новости дня
13.25 Д/с «Оружие Победы» (6+)
13.45, 14.05 Т/с «МАРЬИНА РОЩА» (12+) детектив (Россия) 2012 г. 5-8 серии. Реж. А. Хван. В ролях: А. Домогаров, Е. Крюкова, Ю. Шлыков, Б. Романов, В. Тереля, А. Михайлов, О. Науменко
14.00 Военные **новости**
18.00, 21.15 Новости дня
18.30 «Специальный репортаж» (12+)
18.50 Д/с «Военные трибуналы» (12+)
19.40 «Легенды армии» Василий Минаков (12+)
20.25 «Улика из прошлого» (16+)
21.25 «Открытый эфир» (12+)
23.05 «Между тем» (12+)
23.40 Х/ф **«МАКСИМ ПЕРЕПЕЛИЦА»** 1955 г.
01.30 Х/ф **«ЖИВИТЕ В РАДОСТИ»** (6+) 1978 г.
02.45 Д/ф «Легендарные самолёты. Ан-2» (6+)
03.25 Д/ф «Вторая мировая война» (12+)
03.50 Т/с «МАРЬИНА РОЩА» (12+) (Россия) 2012 г. 5 и 6 серии

МИР

05.00 «Дела судебные. Битва за будущее» (16+)
05.15, 10.10 Т/с «ВЫСШИЙ ПИЛОТАЖ» (16+) 9-16 серии, мелодрама, приключения, комедия (Россия) 2009 г. В ролях. Борис Щербаков, Сергей Карякин, Ольга Ломоносова и др.
10.00 Новости
13.00 Новости
13.15 «Дела судебные. Деньги верните!» (16+)
14.10 «Дела судебные. Битва за будущее» (16+)
15.05, 16.20 «Дела судебные. Новые истории» (16+)
16.00 Новости
17.00 «Мировое соглашение» (16+)
18.00 «Дела судебные. Битва за будущее» (16+)
19.00 Новости
19.25 «Игра в кино» (12+)
21.00 «Назад в будущее» (16+)
22.55 «Дорогой дальнею...». Екатеринбург (12+)
23.50 Т/с «ГАИШНИКИ» (16+) 5-8 серии (Россия, Украина) 2007 г.
03.40 Т/с «КРИК СОВЫ» (16+) 1-2 серии, детектив, криминальный (Россия) 2013 г.

ТВ3

06.00 Мультфильмы
09.30 Скрипт-реалити «Слепая» (16+)
11.50 Скрипт-реалити «Гадалка» (16+)
14.40 «Мистические истории» (16+)
15.45 «Гадалка» (16+)
16.55 Скрипт-реалити «Знаки Судьбы» (16+)
17.25 «Слепая» (16+)
18.30 Т/с «ИСТОРИК» (16+)
20.30 Т/с «СВЕРХЪЕСТЕСТВЕННОЕ» (16+)
23.00 Х/ф **«ФАНТОМ»** (16+)
01.00 Х/ф **«ОСОБЬ: ПРОБУЖДЕНИЕ»** (18+) 2007 г.
02.30 «Городские легенды» (16+)
04.00 «Тайные знаки» (16+)

ДОМАШНИЙ

06.15 «6 кадров» (16+)
06.45 «Реальная мистика» (16+)
07.45 «По делам несовершеннолетних» (16+)
08.50 «Давай разведёмся!» (16+)
09.55 «Тест на отцовство» (16+)
12.05 «Понять. Простить» (16+)
13.20 «Порча» (16+)
13.50 «Знахарка» (16+)
14.25 «Верну любимого» (16+)
15.00 Х/ф **«СОЛЁНАЯ КАРАМЕЛЬ»** (16+) мелодрама (Украина) 2019 г. *Реж. Андрей Силкин. В ролях: Мария Машкова, Виктор Васильев, Александр Пашков и др.*
19.00 Т/с «ХОРОШИЙ ПАРЕНЬ» (16+) 5-8 серии
23.25 Т/с «ЖЕНСКИЙ ДОКТОР 4» (16+) 11-12 серии
01.30 «Реальная мистика» (16+)
02.25 «Верну любимого» (16+)
02.50 «Порча» (16+)
03.15 «Знахарка» (16+)
03.40 «Понять. Простить» (16+)
04.40 «Тест на отцовство» (16+)

СТС

06.00 «Ералаш»
06.15 М/с «Три кота»
07.00 М/с «Том и Джерри»
08.00 Т/с «ГОТОВЫ НА ВСЁ» (16+)
09.00 «Уральские пельмени» Смехbook (16+)
09.10 Т/с «ВОРОНИНЫ» (16+)
11.10 Т/с «ИВАНОВЫ-ИВАНОВЫ» (12+) комедия (Россия). *В ролях: Михаил Трухин, Сергей Бурунов, Семён Трескунов, Александра Флоринская, Анна Уколова, Алексей Лукин, Юрий Ицков, Василина Юсковец, Грант Тохатян, Виктория Маслова*
17.00 Т/с «ГРАНД» (16+)
18.00 Т/с «ГОТОВЫ НА ВСЁ» (16+)
20.00 Х/ф **«ЛЮДИ В ЧЁРНОМ»** фантастическая комедия (США) 1997 г.
21.50 Х/ф **«ЛЮДИ В ЧЁРНОМ-2»** (12+) (США) 2002 г.
23.35 Х/ф **«СПЛИТ»** (16+) (США, Япония) 2017 г.
01.50 Т/с «БЕЛОВОДЬЕ. ТАЙНА ЗАТЕРЯННОЙ СТРАНЫ» (12+)
04.10 Т/с «ВОСЬМИДЕСЯТЫЕ» (16+)
05.25 Мультфильмы
05.50 «Ералаш»

ТНТ

07.00 «ТНТ. Gold» (16+)
08.25 «Битва дизайнеров» (16+)
09.00 Т/с «САШАТАНЯ» (16+)
13.00 Т/с «УНИВЕР. НОВАЯ ОБЩАГА» (16+)
16.00 Т/с «САШАТАНЯ» (16+)
18.00 Т/с «ПОЛИЦЕЙСКИЙ С РУБЛЁВКИ» (16+)
19.00 Т/с «#ЯЖОТЕЦ» (16+)
21.00 «Импровизация» (16+)
22.00 «Женский Стендап» (16+)
23.00 «Stand Up» (16+)
00.00 «Импровизация» (16+)
02.45 «Comedy Баттл-2016» (16+)
03.35 «Открытый микрофон» (16+)
06.05 «ТНТ. Best» (16+)

ПЯТНИЦА!

05.00 «Орёл и Решка. По морям» (16+)
06.30 Т/с «ЗАЧАРОВАННЫЕ» (16+)
11.40 «Орёл и Решка. Россия» (16+)
12.40 «Орёл и Решка. Чудеса света» (16+)
13.40 «Кондитер» (16+) Ренат Агзамов – кондитер-легенда. Чтобы побороться за право поработать с ним, придётся пройти множество испытаний! Суровая критика, честная оценка и дух истинного соперничества: шоу покажет онлайн настоящую карамельно-вафельную битву!
23.20 «Теперь я Босс» (16+)
00.30 «Дикари» (16+)
01.30 Пятница **News** (16+)
02.00 «На ножах» (16+)
02.50 «Битва ресторанов» (16+)
03.40 Пятница **News** (16+)
04.00 «Орёл и Решка. Мегаполисы» (16+)

ХИТ

05.25, 08.00 Т/с «МОРСКИЕ ДЬЯВОЛЫ. СМЕРЧ-3» (16+)
07.00 Новости Коломны (16+)
07.20, 11.20 «Сквозь призму времени» (12+)
07.40 Новости Луховицы (12+)
10.50 Новости (16+)
11.00 Новости Коломны (16+)
11.40 Новости Луховицы (12+)
12.00, 13.25, 15.25 Т/с «МОРСКИЕ ДЬЯВОЛЫ. СМЕРЧ. СУДЬБЫ» (16+)
13.20, 15.20 Новости (16+)
17.20 Новости (16+)
17.25 Т/с «МОРСКИЕ ДЬЯВОЛЫ. СМЕРЧ. СУДЬБЫ» (16+)
18.15 Новости (16+)
18.20 Т/с «МОРСКИЕ ДЬЯВОЛЫ. СМЕРЧ. СУДЬБЫ» (16+)
19.00 Новости Коломны (16+)
19.20 «Встречи» (12+)
20.00, 21.15, 23.15 Т/с «МОРСКИЕ ДЬЯВОЛЫ. СМЕРЧ. СУДЬБЫ» (16+)
21.10, 23.10 Новости (16+)
04.30 Т/с «ПЯТНИЦКИЙ. ГЛАВА ВТОРАЯ» (16+)

Реклама

1

05.00 «Доброе утро»
09.00 Новости
09.25 «Доброе утро»
09.50 «Жить здорово!» (16+)
10.55 «Модный приговор» (6+)
12.00 Новости (с субтитрами)
12.15 «Время покажет» (16+)
15.00 Новости (с субтитрами)
15.15 «Давай поженимся!» (16+)
16.00 «Мужское / Женское» (16+)
17.00 «Время покажет» с Артёмом Шейниным (16+)
18.00 Вечерние **Новости** (с субтитрами)
18.40 «На самом деле» (16+)
19.45 «Пусть говорят» (16+)
21.00 Время
21.30 Т/с «РУССКИЕ ГОРКИ» (16+)
22.35 «Док-ток» (16+)
23.35 «Вечерний Ургант» (16+)
00.15 К 75-летию актрисы. «Две жизни Екатерины Градовой» (12+)
01.20, 03.05 «Время покажет» (16+)
03.00 Новости

РОССИЯ 1

05.00 «Утро России»
09.00 Вести Местное время
09.30 «Утро России»
09.55 «О самом главном» (12+)
11.00 Вести
11.30 «Судьба человека с Борисом Корчевниковым» (12+)
12.40 «60 Минут» (12+)
14.00 Вести
14.30 Вести Местное время
14.55 Т/с «ТАЙНЫ СЛЕДСТВИЯ» (16+)
17.00 Вести
17.15 «Андрей Малахов. Прямой эфир» (16+)
18.40 «60 Минут» (12+)
20.00 Вести
21.05 Вести Местное время
21.20 Т/с «ШУША» (16+)
23.20 «Вечер с Владимиром Соловьёвым» (12+)
02.20 Т/с «ТАЙНЫ СЛЕДСТВИЯ» (16+)
04.05 Т/с «ЛИЧНОЕ ДЕЛО» (16+)

5

05.00 Известия (16+)
05.25, 09.25 Т/с «БЕЛАЯ СТРЕЛА. ВОЗМЕЗДИЕ» (16+)
1-8 серии, боевик, детектив (Россия) 2015 г.
09.00 Известия (16+)
13.00 Известия (16+)
13.25 Т/с «БЕЛАЯ СТРЕЛА. ВОЗМЕЗДИЕ» (16+) 8-12 серии
17.30 Известия (16+)
17.45 Т/с «ВЕЛИКОЛЕПНАЯ ПЯТЁРКА-2» (16+)
19.25, 00.30 Т/с «СЛЕД» (16+)
23.10 Т/с «СВОИ-4» (16+)
00.00 Известия Итоговый выпуск (16+)
01.15, 03.20 Т/с «ПРОКУРОРСКАЯ ПРОВЕРКА» (16+)
03.05 Известия (16+)
04.10 Т/с «ДЕТЕКТИВЫ» (16+)

НТВ

04.45 Т/с «ГЛАЗА В ГЛАЗА» (16+)
06.30 «Утро. Самое лучшее» (16+)
08.00, 10.00 Сегодня
08.25, 10.25 Т/с «МОРСКИЕ ДЬЯВОЛЫ. СМЕРЧ» (16+)
13.00 Сегодня
13.25 «Чрезвычайное происшествие»
14.00 «Место встречи»
16.00 Сегодня
16.25 «За гранью» (16+)
17.30 «ДНК» (16+)
18.35 Т/с «БАЛАБОЛ» (16+)
19.00 Сегодня
19.40 Т/с «БАЛАБОЛ» (16+)
21.20 Т/с «МЕТОД МИХАЙЛОВА» (16+)
23.30 Сегодня
23.50 «Поздняков» (16+)
00.05 Т/с «КОНСУЛЬТАНТ» (16+)
02.15 Т/с «АГЕНТСТВО СКРЫТЫХ КАМЕР» (16+)
03.15 Т/с «МАЙОР СОКОЛОВ. ИГРА БЕЗ ПРАВИЛ» (16+)

КТВ

05.55 «С добрым утром, Коломна»
06.00 Программа передач
06.05 Т/с «КАПИТАНСКИЕ ДЕТИ» (16+)
06.55 Телегазета
07.00 Новости Коломны (16+)
07.20 Х/ф **«АЛЁНКА»** (12+)
08.45 Мультфильм
08.55 М/ф «Фиш и Чип. Вредные друзья» (6+)
10.20 «Крупным планом» (16+)
10.45 Мультфильм
11.00 Новости Коломны (16+)
11.10 Телегазета
11.15 «Про охоту и охотников с Валерием Кузенковым» (16+)
11.45 Х/ф **«МЫ – ВАШИ ДЕТИ»** (12+) 2 серия
12.55 Мультфильм
13.40 Новости Коломны (16+)
14.00 Т/с «КАПИТАНСКИЕ ДЕТИ» (16+)
14.45 Программа передач
14.50 Д/ф «Россия глазами иностранцев» (12+)
15.40 Новости Коломны (16+)
15.55 Х/ф **«ДРУГ МОЙ, КОЛЬКА!..»** (6+)
17.20 «Тайное становится явным» (12+)
17.40 Новости Коломны (16+)
17.55 М/ф «Король сафари» (6+)
19.20 Мультфильм
19.35, 22.35 Телегазета
19.40 Новости Коломны (16+)
20.00 «Про охоту и охотников с Валерием Кузенковым» (16+)
20.30 «От всей души!» или Мультфильм
20.45 Мультфильм
21.00 Х/ф **«ДЕНЬ СВЯТОГО ВАЛЕНТИНА»** (16+)
22.05 «Фактор жизни» (12+)
23.00 Т/с «ГОРОДСКОЙ РОМАНС» (12+)
00.30 Программа передач
00.35, 04.55 Т/с «КАПИТАНСКИЕ ДЕТИ» (16+)
01.25 Д/ф «Россия глазами иностранцев» (12+)
02.05 Х/ф **«ДЕНЬ СВЯТОГО ВАЛЕНТИНА»** (16+)
03.20 Т/с «ГОРОДСКОЙ РОМАНС» (12+)
05.45 Мультфильм

РОССИЯ К

06.30 Новости культуры
06.35 «Пешком...». Москва православная
07.00 Новости культуры
07.05 «Правила жизни»
07.30 Новости культуры
07.35 Д/ф «Древние небеса»
08.30 Новости культуры
08.35 «Цвет времени» Марк Шагал
08.45 «Легенды мирового кино» Ролан Быков
09.15 Т/с «СИМФОНИЧЕСКИЙ РОМАН»
10.00 Новости культуры
10.15 «Наблюдатель»
11.10 XX век. «Андрей». Фильм Алексея Габриловича. 1991
12.30 Т/с «ШАХЕРЕЗАДА»
13.35 Д/ф «Алексей Ляпунов. Лицо дворянского происхождения»
14.15 Голливуд Страны Советов. «Звезда Рины Зелёной». Рассказывает Полина Агуреева
14.30 Д/с «Симон Шноль. От 0 до 80» 2 серия
15.00 Новости культуры
15.05 Новости. Подробно. Кино
15.20 «Библейский сюжет»
15.45 «Белая студия»
16.30 Т/с «ОПТИМИСТЫ» 2 серия
17.25 Юбилей ГАСО. Государственный академический симфонический оркестр имени Е.Ф. Светланова. Дирижёр Валерий Гергиев
18.20 «Цвет времени» Рисунки А.С.Пушкина
18.35 Д/ф «Древние небеса»
19.30 Новости культуры
19.45 «Главная роль»
20.05 «Правила жизни»
20.30 «Спокойной ночи, малыши!»
20.45 Т/с «СИМФОНИЧЕСКИЙ РОМАН»
21.30 «Власть факта». «Великая схизма»
22.15 Т/с «ОПТИМИСТЫ» 3 серия (Россия) 2017 г. Режиссёр А. Попогребский
23.15 Д/ф «Виновность доказана» 1 серия
00.00 Новости культуры
00.20 Д/ф «Древние небеса»
01.20 XX век. «Андрей». Фильм Алексея Габриловича. 1991
02.40 «Цвет времени» Караваджо

МАТЧ

06.00 Новости
06.05 «Все на Матч! Прямой эфир»
08.55 Новости
09.00 «Специальный репортаж» (12+)
09.20 Т/с «МОРСКОЙ ПАТРУЛЬ» (16+)
11.30 Борьба. Чемпионат мира. Трансляция из Норвегии
12.00 Новости
12.05 «Все на Матч! Прямой эфир»
12.45 «Специальный репортаж» (12+)
13.05 Х/ф **«НАЁМНИК: ОТПУЩЕНИЕ ГРЕХОВ»** (США) 2015 г. (16+)
14.10 Новости
14.15 Х/ф **«НАЁМНИК: ОТПУЩЕНИЕ ГРЕХОВ»** (США) 2015 г. (16+) (продолжение)
15.15 «Все на Матч! Прямой эфир»
15.55 Т/с «МОРСКОЙ ПАТРУЛЬ» (16+) (в перерыве **17.00 Новости)**
18.10 Профессиональный бокс. Эдриен Бронер против Висенте Мартин Родригеса (16+)
18.45 Бокс. Лучшие нокауты 2021 г. (16+)
18.55 Хоккей. КХЛ. «Динамо» (Москва) - ЦСКА
21.15, 23.45 «Все на Матч! Прямой эфир»
21.35 Футбол. Лига Наций. «Финал 4-х» 1/2 финала. Италия - Испания. Прямая трансляция из Италии
00.45 «Возвращение в жизнь» Церемония вручения премии Паралимпийского комитета России. Трансляция из Нижегородской области
01.55 Новости
02.00 «Третий тайм» (12+)
02.30 «Самые сильные. Михаил Шивляков» (12+)
03.00 Д/ф «Посттравматический синдром» (12+)
04.00 Х/ф **«ЮНАЙТЕД. МЮНХЕНСКАЯ ТРАГЕДИЯ»** (16+)

ТВЦ

05.20 «Мой герой. Александр Рукавишников» (12+)
06.00 «Настроение»
08.15 «Доктор И...» (16+)
08.50 Х/ф **«ПЕРВОЕ СВИДАНИЕ»** (12+)
10.45 Д/ф «Нина Дорошина. Чужая любовь» (12+)
11.30 События
11.55 Т/с «КОЛОМБО» (12+) детектив (США)
13.45 «Мой герой. Наталья Трубникова» (12+)
14.30 События
14.55 «Город новостей»
15.05 Т/с «ВСКРЫТИЕ ПОКАЖЕТ» (16+) детектив
16.55 «Хроники московского быта. Без детей» (16+)
17.50 События
18.15 Т/с «НАСЛЕДНИКИ» (12+) детектив
22.00 События
22.35 «Хватит слухов!» (16+)
23.10 «90-е. Губернатор на верблюде» (16+)
00.00 События 25 час
00.35 «Петровка, 38» (16+)
00.55 Д/ф «Тайны советских миллионеров» (16+)
01.35 «Знак качества» (16+)
02.15 Д/ф «Точку ставит пуля» (12+)
02.55 «Петровка, 38» (16+)
03.10 Т/с «ВСКРЫТИЕ ПОКАЖЕТ» (16+) детектив
04.40 Д/ф «Нина Дорошина. Чужая любовь» (12+)
05.20 «Мой герой. Наталья Трубникова» (12+)

ЗВЕЗДА

05.20 Т/с «МАРЬИНА РОЩА» (12+) (Россия) 2012 г. 7 и 8 серии
07.00 «Сегодня утром» (12+)
09.00 Новости дня
09.25 Х/ф **«МАМА ВЫШЛА ЗАМУЖ»** (12+) (Ленфильм) 1969 г.
11.20 «Открытый эфир» (12+)
13.00 Новости дня
13.25 Д/с «Оружие Победы» (6+)
13.45. 14.05 Т/с «МАРЬИНА РОЩА» (12+) (Россия) 2012 г. 9-12 серии. Реж. А. Хван. В ролях: А. Домогаров, Е. Крюкова, Ю. Шлыков, Б. Романов, В. Тереля, А. Михайлов, О. Науменко
14.00 Военные **новости**
18.00, 21.15 Новости дня
18.30 «Специальный репортаж» (12+)
18.50 Д/с «Военные трибуналы» (12+)
19.40 «Главный день» Вольф Мессинг (12+)
20.25 Д/с «Секретные материалы» (12+)
21.25 «Открытый эфир» (12+)
23.05 «Между тем» (12+)
23.40 Х/ф **«УБИЙСТВО СВИДЕТЕЛЯ»** (16+) 1990 г.
01.15 Х/ф **«НОЧНОЙ ПАТРУЛЬ»** (12+) 1957 г.
02.50 Д/ф «Легендарные самолёты. Ту-144» (6+)
03.30 Д/с «Хроника Победы» (12+)
03.50 Т/с «МАРЬИНА РОЩА» (12+) 9 и 10 серии

МИР

05.00, 10.10 Т/с «КРИК СОВЫ» (16+) 2-10 серии, детектив, криминальный (Россия) 2013 г. Реж. Олег Погодин. В ролях: Сергей Пускепалис, Андрей Мерзликин, Мария Миронова (II), Евгений Дятлов и др.
10.00 Новости
13.00 Новости
13.15 «Дела судебные. Деньги верните!» (16+)
14.10 «Дела судебные. Битва за будущее» (16+)
15.05, 16.20 «Дела судебные. Новые истории» (16+)
16.00 Новости
17.00 «Мировое соглашение» (16+)
18.00 «Дела судебные. Битва за будущее» (16+)
19.00 Новости
19.25 «Игра в кино» (12+)
21.00 «Назад в будущее» (16+)
22.55 «Дорогой дальнею...». Казань (12+)
23.50 Т/с «ГАИШНИКИ» (16+) 9-12 серии (Россия, Украина) 2007 г.
03.40 «Дела судебные. Деньги верните!» (16+)
04.25 Т/с «ГАИШНИКИ» (16+) 1 серия

ТВ3

06.00 Мультфильмы
09.30 Скрипт-реалити «Слепая» (16+)
11.50 Скрипт-реалити «Гадалка» (16+)
14.40 «Мистические истории» (16+)
15.45 Скрипт-реалити «Гадалка» (16+)
16.55 Скрипт-реалити «Знаки Судьбы» (16+)
17.25 Скрипт-реалити «Слепая» (16+)
18.30 Т/с «ИСТОРИК» (16+)
20.30 Т/с «СВЕРХЪЕСТЕСТВЕННОЕ» (16+)
23.00 Х/ф **«МАРИОНЕТКА»** (16+) (Великобритания, Люксембург, Нидерланды)
01.30 Т/с «ДЕЖУРНЫЙ АНГЕЛ» (16+)
03.45 «Городские легенды» (16+)
05.00 «Тайные знаки» (16+)
05.45 Мультфильмы

ДОМАШНИЙ

06.20 «6 кадров» (16+)
06.40 «Реальная мистика» (16+)
07.40 «По делам несовершеннолетних» (16+)
08.45 «Давай разведёмся!» (16+)
09.50 «Тест на отцовство» (16+)
12.00 «Понять. Простить» (16+)
13.15 «Порча» (16+)
13.45 «Знахарка» (16+)
14.20 «Верну любимого» (16+)
14.55 Х/ф **«ТЫ МОЯ ЛЮБИМАЯ»** (16+) мелодрама (Украина) 2018 г. *Реж. Алексей Гусев*
19.00 Т/с «ХОРОШИЙ ПАРЕНЬ» (16+) 9-12 серии
23.25 Т/с «ЖЕНСКИЙ ДОКТОР 4» (16+) 13-14 серии
01.25 «Реальная мистика» (16+)
02.25 «Верну любимого» (16+)
02.50 «Порча» (16+)
03.15 «Знахарка» (16+)
03.40 «Понять. Простить» (16+)
04.40 «Тест на отцовство» (16+)
06.20 «6 кадров» (16+)

СТС

06.00 «Ералаш»
06.15 М/с «Три кота»
07.00 М/с «Том и Джерри»
08.00 Т/с «ГОТОВЫ НА ВСЁ» (16+)
08.55 «Уральские пельмени» Смехbook (16+)
09.10 Т/с «ВОРОНИНЫ» (16+)
11.10 Т/с «ИВАНОВЫ-ИВАНОВЫ» (16+) комедия (Россия). В *ролях: Михаил Трухин, Сергей Бурунов, Семён Трескунов, Александра Флоринская, Анна Уколова, Алексей Лукин, Юрий Ицков, Василина Юсковец, Грант Тохатян, Виктория Маслова*
17.00 Т/с «ГРАНД» (16+)
18.05 Т/с «ГОТОВЫ НА ВСЁ» (16+)
20.00 Х/ф **«ЛЮДИ В ЧЁРНОМ-3»** (12+) фантастическая комедия (США) 2012 г.
22.00 Х/ф **«ФОРСАЖ-8»** (12+) боевик (Китай, США, Япония) 2017 г.
00.40 Т/с «БЕЛОВОДЬЕ. ТАЙНА ЗАТЕРЯННОЙ СТРАНЫ» (12+)
04.00 Т/с «ВОСЬМИДЕСЯТЫЕ» (16+)
05.15 Мультфильмы
05.50 «Ералаш»

ТНТ

07.00 «ТНТ. Gold» (16+)
08.25 «Мама Life» (16+)
09.00 Т/с «САШАТАНЯ» (16+)
13.00 Т/с «УНИВЕР. НОВАЯ ОБЩАГА» (16+)
16.00 Т/с «САШАТАНЯ» (16+)
18.00 Т/с «ПОЛИЦЕЙСКИЙ С РУБЛЁВКИ» (16+)
19.00 Т/с «#ЯЖОТЕЦ» (16+)
21.00 «Двое на миллион» (16+)
22.00 «Женский Стендап» (16+)
23.00 «Stand Up» (16+)
00.00 «Импровизация» (16+)
02.45 «Comedy Баттл-2016» (16+)
03.35 «Открытый микрофон» (16+)
06.05 «ТНТ. Best» (16+)

ПЯТНИЦА!

05.00 «Орёл и Решка. По морям» (16+)
06.30 Т/с «ЗАЧАРОВАННЫЕ» (16+)
11.50 «Адская кухня» (16+)
14.00 «На ножах» (16+) Строгий, но справедливый гений ресторанного бизнеса Константин Ивлев способен самую ужасную забегаловку превратить в твоё любимое кафе. Сомневаешься?
19.00 «Адская кухня» (16+)
21.00 «Мир наизнанку» (16+)
23.00 «Теперь я Босс» (16+)
00.00 «Дикари» (16+)
01.00 Пятница **News** (16+)
01.40 «На ножах» (16+)
02.30 «Битва ресторанов» (16+)
03.20 Пятница **News** (16+)
03.40 «Орёл и Решка. Мегаполисы» (16+)
04.30 «Орёл и Решка. Перезагрузка» (16+)

ХИТ

05.20 Т/с «ПЯТНИЦКИЙ. ГЛАВА ВТОРАЯ» (16+)
07.00 Новости Коломны (16+)
07.20, 11.20 «Встречи» (12+)
08.00 Т/с «ПЯТНИЦКИЙ. ГЛАВА ВТОРАЯ» (16+)
10.50 Новости (16+)
11.00 Новости Коломны (16+)
12.00 Т/с «ПЯТНИЦКИЙ. ГЛАВА ВТОРАЯ» (16+)
13.20, 15.15 Новости (16+)
13.25 Т/с «ПЯТНИЦКИЙ. ГЛАВА ВТОРАЯ» (16+)
15.20, 17.20 Т/с «ПЯТНИЦКИЙ. ГЛАВА ВТОРАЯ» (16+)
17.15 Новости (16+)
18.15 Новости (16+)
18.20, 20.00, 21.15 Т/с «ПЯТНИЦКИЙ. ГЛАВА ВТОРАЯ» (16+)
19.00 Новости Коломны (16+)
19.20 «Встречи» (12+)
21.10, 23.10 Новости (16+)
23.15 Т/с «ПЯТНИЦКИЙ. ГЛАВА ВТОРАЯ» (16+)

Реклама

1

05.00 «Доброе утро»
09.00 Новости
09.25 «Доброе утро»
09.50 «Жить здорово!» (16+)
10.55 «Модный приговор» (6+)
12.00 Новости (с субтитрами)
12.15 «Время покажет» (16+)
15.00 Новости (с субтитрами)
15.15 «Давай поженимся!» (16+)
16.00 «Мужское / Женское» (16+)
17.00 «Время покажет» с Артёмом Шейниным (16+)
18.00 Вечерние **Новости** (с субтитрами)
18.40 «На самом деле» (16+)
19.45 «Пусть говорят» (16+)
21.00 Время
21.30 Т/с «РУССКИЕ ГОРКИ» (16+)
22.35 «Большая игра» (16+)
23.35 «Вечерний Ургант» (16+)
00.15 «Инна Чурикова. «Я танцую с серьёзными намерениями» (12+)
01.20, 03.05 «Время покажет» (16+)
03.00 Новости

РОССИЯ 1

05.00 «Утро России»
09.00 Вести Местное время
09.30 «Утро России»
09.55 «О самом главном» (12+)
11.00 Вести
11.30 «Судьба человека с Борисом Корчевниковым» (12+)
12.40 «60 Минут» (12+)
14.00 Вести
14.30 Вести Местное время
14.55 Т/с «ТАЙНЫ СЛЕДСТВИЯ» (16+)
17.00 Вести
17.15 «Андрей Малахов. Прямой эфир» (16+)
18.40 «60 Минут» (12+)
20.00 Вести
21.05 Вести Местное время
21.20 Т/с «ШУША» (16+)
23.20 «Вечер с Владимиром Соловьёвым» (12+)
02.20 Т/с «ТАЙНЫ СЛЕДСТВИЯ» (16+)
04.05 Т/с «ЛИЧНОЕ ДЕЛО» (16+)

5

05.00, 09.00 Известия (16+)
05.45 Т/с «БЕЛАЯ СТРЕЛА. ВОЗМЕЗДИЕ» (16+) 10-12 серии
08.35 «День ангела»
09.25 Т/с «ГРУППА ZETA» (16+) 1-4 серии, боевик
13.00 Известия(16+)
13.25 Т/с «ГРУППА ZETA» (16+) 4-8 серии
17.30 Известия(16+)
17.45 Т/с «ВЕЛИКОЛЕПНАЯ ПЯТЁРКА-2» (16+)
19.25, 00.30 Т/с «СЛЕД» (16+)
23.10 Т/с «СВОИ-4» (16+)
00.00 Известия Итоговый выпуск (16+)
01.15, 03.15 Т/с «ПРОКУРОРСКАЯ ПРОВЕРКА» (16+)
03.05 Известия (16+)
04.10 Т/с «ДЕТЕКТИВЫ» (16+)

НТВ

04.45 Т/с «ГЛАЗА В ГЛАЗА» (16+)
06.30 «Утро. Самое лучшее» (16+)
08.00, 10.00 Сегодня
08.25, 10.25 Т/с «МОРСКИЕ ДЬЯВОЛЫ. СМЕРЧ» (16+)
13.00 Сегодня
13.25 «Чрезвычайное происшествие»
14.00 «Место встречи»
16.00 Сегодня
16.25 «За гранью» (16+)
17.30 «ДНК» (16+)
18.35 Т/с «БАЛАБОЛ» (16+)
19.00, 23.30 Сегодня
19.40 Т/с «БАЛАБОЛ» (16+)
21.20 Т/с «МЕТОД МИХАЙЛОВА» (16+)
23.50 «ЧП. Расследование» (16+)
00.30 «Захар Прилепин. Уроки русского» (12+)
01.00 «Мы и наука. Наука и мы» (12+)
01.55 Х/ф **«СХВАТКА»** (16+)
03.20 Т/с «МАЙОР СОКОЛОВ. ИГРА БЕЗ ПРАВИЛ» (16+)

КТВ

05.50 «С добрым утром, Коломна»
05.55 Программа передач
06.00 Т/с «КАПИТАНСКИЕ ДЕТИ» (16+)
06.55 Телегазета
07.00 Новости Коломны (16+)
07.20 Х/ф **«ДРУГ МОЙ, КОЛЬКА!..»** (6+)
08.45 «Тайное становится явным» (12+)
09.00 М/ф «Король сафари» (6+)
10.25 «Крупным планом» (16+)
10.50 Мультфильм
11.00 Новости Коломны (16+)
11.15 Телегазета
11.20 «Про охоту и охотников с Валерием Кузенковым» (16+)
11.50 Х/ф **«ДЕНЬ СВЯТОГО ВАЛЕНТИНА»** (16+)
12.55 «Фактор жизни» (12+)
13.20 Мультфильм
13.40 Новости Коломны (16+)
14.00 Т/с «КАПИТАНСКИЕ ДЕТИ» (16+)
14.50 Программа передач
14.55 Д/ф «Анатомия террора» (16+)
15.30 Мультфильм
15.40 Новости Коломны (16+)
16.00 Х/ф **«БЫЛА НЕ БЫЛА»** (12+) 1 серия
17.05 «Тайное становится явным» (12+)
17.40 Новости Коломны (16+)
18.00 М/ф «Заячья школа» (6+)
19.35, 22.30 Телегазета
19.40 Новости Коломны (16+)
20.00 «Про охоту и охотников с Валерием Кузенковым» (16+)
20.30 «От всей души!» или Мультфильм
20.40 Мультфильм
21.00 Х/ф **«ОБЕТ МОЛЧАНИЯ (О НЁМ)»** (12+)
22.20 Мультфильм (16+)
22.40 Новости Коломны (16+)
23.00 Т/с «ГОРОДСКОЙ РОМАНС» (12+)
00.25 Программа передач
00.30 Т/с «ГОРОДСКОЙ РОМАНС» (12+)
01.15 Х/ф **«ОБЕТ МОЛЧАНИЯ (О НЁМ)»** (12+)
02.35 «Про охоту и охотников с Валерием Кузенковым» (16+)
03.05 Т/с «ГОРОДСКОЙ РОМАНС» (12+)
05.15 Мультфильм

РОССИЯ К

06.30 Новости культуры
06.35 «Пешком...». Торжок золотой
07.00 Новости культуры
07.05 «Правила жизни»
07.30 Новости культуры
07.35 Д/ф «Древние небеса»
08.30 Новости культуры
08.35 Дороги старых мастеров. «Лики неба и земли»
08.45 «Легенды мирового кино» Вера Марецкая
09.15 Т/с «СИМФОНИЧЕСКИЙ РОМАН»
10.00 Новости культуры
10.15 «Наблюдатель»
11.10 XX век. Концерт Людмилы Зыкиной. 1989
12.25 Т/с «ШАХЕРЕЗАДА»
13.30 «Абсолютный слух»
14.15 Голливуд Страны Советов. «Звезда Фаины Раневской». Рассказывает Агриппина Стеклова
14.30 Д/с «Симон Шноль. От 0 до 80» 3 серия
15.00 Новости культуры
15.05 Новости. Подробно. Театр
15.20 Пряничный домик. «Дарханы Бурятии»
15.45 «2 Верник 2». Филипп Янковский
16.30 Т/с «ОПТИМИСТЫ» 3 серия
17.25 Юбилей ГАСО. Государственный академический симфонический оркестр имени Е.Ф. Светланова. Дирижёр Роберт Тревиньо
18.35 Д/ф «Фабрика времени»
19.30 Новости культуры
19.45 «Главная роль»
20.05 Открытая книга. Ася Петрова. «Свободная страна»
20.30 «Спокойной ночи, малыши!»
20.45 Т/с «СИМФОНИЧЕСКИЙ РОМАН»
21.30 «Энигма. Сара Уиллис»
22.15 Т/с «ОПТИМИСТЫ» 4 серия
23.05 «Цвет времени» Клод Моне
23.15 Д/ф «Виновность доказана» 2 серия
00.00 Новости культуры
00.20 Д/ф «Фабрика времени»
01.15 XX век. Концерт Людмилы Зыкиной. 1989
02.25 «Роман в камне. Испания. Тортоса»

МАТЧ

06.00 Новости
06.05 «Все на Матч! Прямой эфир»
08.55 Новости
09.00 «Специальный репортаж» (12+)
09.20 Т/с «МОРСКОЙ ПАТРУЛЬ» (16+)
11.30 Борьба. Чемпионат мира. Трансляция из Норвегии
12.00 Новости
12.05 «Все на Матч! Прямой эфир»
12.45 «Специальный репортаж» (12+)
13.05 Х/ф **«УЛИЧНЫЙ БОЕЦ: КУЛАК УБИЙЦЫ»** (Великобритания) 2013 г. (16+)
14.10 Новости
14.15 Х/ф **«УЛИЧНЫЙ БОЕЦ: КУЛАК УБИЙЦЫ»** (16+) (продолжение)
15.15 «Все на Матч! Прямой эфир»
15.55 Т/с «МОРСКОЙ ПАТРУЛЬ» (16+) (в перерыве **17.00 Новости**)
18.10 Профессиональный бокс. Джермен Тэйлор против Келли Павлика. Трансляция из США (16+)
18.45 ММА. Лучшие нокауты 2021 г. (16+)
18.55 Хоккей. КХЛ. «Ак Барс» (Казань) - «Металлург» (Магнитогорск). Прямая трансляция
21.15, 23.45 «Все на Матч! Прямой эфир»
21.35 Футбол. Лига Наций. «Финал 4-х» 1/2 финала. Бельгия - Франция. Прямая трансляция из Италии
00.45 Баскетбол. Евролига. Мужчины. «Жальгирис» (Литва) - «Зенит» (Россия)
01.50 Новости
01.55 Футбол. Чемпионат мира-2022. Отборочный турнир. Парагвай - Аргентина. Прямая трансляция
03.55 Футбол. Чемпионат мира-2022. Отборочный турнир. Перу - Чили

ТВЦ

06.00 «Настроение»
08.15 «Доктор И...» (16+)
08.50 Х/ф **«ОПАСНО ДЛЯ ЖИЗНИ!»** (12+)
10.40 Д/ф «Марк Бернес. Я жизнь учил не по учебникам» (12+)
11.30 События
11.55 Т/с «КОЛОМБО» (12+) детектив (США)
13.45 «Мой герой. Дмитрий Орлов» (12+)
14.30 События
14.55 «Город новостей»
15.10 Т/с «ВСКРЫТИЕ ПОКАЖЕТ» (16+) детектив
16.55 Д/ф «Юрий Богатырёв. Чужой среди своих» (16+)
17.50 События
18.15 Т/с «НАСЛЕДНИКИ» (12+) детектив
22.00 События
22.35 «10 самых... Пьянству - бой!» (16+)
23.10 Д/ф «Актёрские драмы. Бьёт – значит, любит?» (12+)
00.00 События 25 час
00.35 «Петровка, 38» (16+)
00.55 «90-е. Крёстные отцы» (16+)
01.35 Д/ф «Шоу и бизнес» (16+)
02.15 Д/ф «Истерика в особо крупных масштабах» (12+)
02.55 «Петровка, 38» (16+)
03.10 Т/с «ВСКРЫТИЕ ПОКАЖЕТ» (16+) детектив
04.40 Д/ф «Марк Бернес. Я жизнь учил не по учебникам» (12+)
05.20 «Мой герой. Дмитрий Орлов» (12+)

ЗВЕЗДА

05.20 Т/с «МАРЬИНА РОЩА» (12+) (Россия) 2012 г. 11 и 12 серии
07.00 «Сегодня утром» (12+)
09.00 Новости дня
09.20 Х/ф **«ЖАНДАРМ ИЗ СЕН-ТРОПЕ»** (12+) (Франция, Италия) 1964 г.
11.20 «Открытый эфир» (12+)
13.00 Новости дня
13.25 Д/с «Оружие Победы» (6+)
13.45, 14.05 Т/с «МАРЬИНА РОЩА» (12+) (Россия) 2012 г. 13-16 серии. Реж. А. Хван. В ролях: А. Домогаров, Е. Крюкова, Ю. Шлыков, Б. Романов, В. Тереля, А. Михайлов, О. Науменко
14.00 Военные **новости**
18.00 Новости дня
18.30 «Специальный репортаж» (12+)
18.50 Д/с «Военные трибуналы» (12+)
19.40 «Легенды кино» Олег Борисов (6+)
20.25 «Код доступа» (12+)
21.15 Новости дня
21.25 «Открытый эфир» (12+)
23.05 «Между тем» (12+)
23.40 Х/ф **«ПО ДАННЫМ УГОЛОВНОГО РОЗЫСКА...»** 1980 г.
01.10 Х/ф **«МАМА ВЫШЛА ЗАМУЖ»** (12+) (Ленфильм) 1969 г.
02.35 Х/ф **«УБИЙСТВО СВИДЕТЕЛЯ»** (16+) 1990 г.
03.50 Т/с «МАРЬИНА РОЩА» (12+) 13 и 14 серии

МИР

05.00, 10.10 Т/с «ГАИШНИКИ» (16+) 1-8 серии (Россия, Украина) 2007 г. Реж. Виктор Бутурлин, Игорь Москвитин, Евгений Аксёнов, Андрей Иванов (V), Эрнест Абдыжапаров, Андрей Астраханцев, Варвара Фаэр (уч.), Хуат Ахметов
10.00 Новости
13.00 Новости
13.15 «Дела судебные. Деньги верните!» (16+)
14.10 «Дела судебные. Битва за будущее» (16+)
15.05, 16.20 «Дела судебные. Новые истории» (16+)
16.00 Новости
17.00 «Мировое соглашение» (16+)
18.00 «Дела судебные. Битва за будущее» (16+)
19.00 Новости
19.25 «Игра в кино» (12+)
21.00 «Назад в будущее». Спецвыпуск ко Дню рождения телеканала «Мир» (16+)
22.55 «Всемирные игры разума» (12+)
23.25 Т/с «ГАИШНИКИ» (16+) 13-16 серии, 2007 г.
03.25 «Дела судебные. Деньги верните!» (16+)
04.10 Т/с «ГАИШНИКИ» (16+) 9 серия

ТВ3

06.00 Мультфильмы
09.30 Скрипт-реалити «Слепая» (16+)
11.50 «Вернувшиеся» (16+)
13.00 Скрипт-реалити «Гадалка» (16+)
14.40 «Врачи» (16+)
15.45 «Гадалка» (16+)
16.55 «Знаки Судьбы» (16+)
17.25 «Слепая» (16+)
18.30 Т/с «ИСТОРИК» (16+)
20.30 Т/с «СВЕРХЪЕСТЕСТВЕННОЕ» (16+)
23.00 «Охотник за привидениями» (16+)
23.45 Х/ф **«VA-БАНК»** (16+)
01.30 «Дневник экстрасенса с Татьяной Лариной» (16+)
04.45 «Тайные знаки» (16+)

ДОМАШНИЙ

06.30 «6 кадров» (16+)
06.45 «Реальная мистика» (16+)
07.45 «По делам несовершеннолетних» (16+)
08.50 «Давай разведёмся!» (16+)
10.00 «Тест на отцовство» (16+)
12.10 «Понять. Простить» (16+)
13.25 «Порча» (16+)
13.55 «Знахарка» (16+)
14.30 «Верну любимого» (16+)
15.05 Х/ф **«КАКОЙ ОНА БЫЛА»** (16+) мелодрама (Украина) 2018 г. Реж. Анатолий Григорьев. В ролях: Александр Попов, Клавдия Дрозд и др.
19.00 Т/с «ХОРОШИЙ ПАРЕНЬ» (16+) 13-16 серии
23.25 Т/с «ЖЕНСКИЙ ДОКТОР 4» (16+) 15-16 серии
01.25 «Реальная мистика» (16+)
02.25 «Верну любимого» (16+)
02.50 «Порча» (16+)
03.15 «Знахарка» (16+)
03.40 «Понять. Простить» (16+)
04.40 «Тест на отцовство» (16+)

СТС

06.00 «Ералаш»
06.15 М/с «Три кота»
07.00 М/с «Том и Джерри»
08.00 Т/с «ГОТОВЫ НА ВСЁ» (16+)
09.00 Т/с «ВОРОНИНЫ» (16+)
11.00 Т/с «ИВАНОВЫ-ИВАНОВЫ» (16+) комедия (Россия). *В ролях: Михаил Трухин, Сергей Бурунов, Семён Трескунов, Александра Флоринская, Анна Уколова, Алексей Лукин, Юрий Ицков, Василина Юсковец, Грант Тохатян, Виктория Маслова*
17.00 Т/с «ГРАНД» (16+)
18.00 Т/с «ГОТОВЫ НА ВСЁ» (16+)
20.00 Х/ф **«ХЭНКОК»** (16+) фэнтези (США) 2008 г.
21.45 Х/ф **«ФОКУС»** (16+) (США, Аргентина) 2014 г.
23.55 Х/ф **«ОХОТНИКИ ЗА РАЗУМОМ»** (16+) драматический триллер
01.55 Т/с «БЕЛОВОДЬЕ. ТАЙНА ЗАТЕРЯННОЙ СТРАНЫ» (12+)
03.25 Т/с «ВОСЬМИДЕСЯТЫЕ» (16+)
05.25 Мультфильмы
05.50 «Ералаш»

ТНТ

07.00 «ТНТ. Gold» (16+)
08.25 «Перезагрузка» (16+)
09.00 Т/с «САШАТАНЯ» (16+)
13.00 Т/с «УНИВЕР. НОВАЯ ОБЩАГА» (16+)
16.00 Т/с «САШАТАНЯ» (16+)
18.00 Т/с «ПОЛИЦЕЙСКИЙ С РУБЛЁВКИ» (16+)
19.00 Т/с «#ЯЖОТЕЦ» (16+)
21.00 «Однажды в России» (16+)
22.00 Шоу «Студия «Союз» (16+)
23.00 «Stand Up» (16+)
00.00 «Импровизация» (16+)
02.45 «Comedy Баттл-2016» (16+)
03.35 «Открытый микрофон» (16+)
06.05 «ТНТ. Best» (16+)

ПЯТНИЦА!

05.00 «Орёл и Решка. По морям» (16+)
06.30 Т/с «ЗАЧАРОВАННЫЕ» (16+)
12.00 «Адская кухня» (16+)
14.00 «Четыре свадьбы» (16+) Победительница каждого выпуска программы получает подарок – денежный приз, на который молодые люди смогут приобрести путешествие мечты!
19.00 «Пацанки» (16+)
21.00 «Четыре свадьбы» (16+)
23.00 «Орёл и Решка. Россия» (16+)
00.00 «Дикари» (16+)
01.00 Пятница **News** (16+)
01.30 «На ножах» (16+)
02.20 «Битва ресторанов» (16+)
03.00 Пятница **News** (16+)
03.40 «Орёл и Решка. Мегаполисы; Перезагрузка» (16+)

ХИТ

05.15 Т/с «УЛИЦЫ РАЗБИТЫХ ФОНАРЕЙ-15» (16+)
07.00, 11.00 Новости Коломны (16+)
07.20, 11.20 «Встречи» (12+)
08.00 Т/с «УЛИЦЫ РАЗБИТЫХ ФОНАРЕЙ-15» (16+)
10.50 Новости (16+)
12.00 Т/с «УЛИЦЫ РАЗБИТЫХ ФОНАРЕЙ-15» (16+)
13.20 Новости (16+)
13.25 Т/с «УЛИЦЫ РАЗБИТЫХ ФОНАРЕЙ-15» (16+)
15.20, 17.20 Новости (16+)
15.25, 17.25 Т/с «УЛИЦЫ РАЗБИТЫХ ФОНАРЕЙ-15» (16+)
18.20 Новости (16+)
18.25 Т/с «УЛИЦЫ РАЗБИТЫХ ФОНАРЕЙ-15» (16+)
19.00 Новости Коломны (16+)
19.20 «Встречи» (12+)
20.00 Т/с «УЛИЦЫ РАЗБИТЫХ ФОНАРЕЙ-15» (16+)
21.20 Новости (16+)
21.25, 23.25 Т/с «УЛИЦЫ РАЗБИТЫХ ФОНАРЕЙ-15» (16+)
23.20 Новости (16+)
04.25 Т/с «ВЫШИБАЛА» (16+)

Реклама

1

05.00 «Доброе утро»
09.00 Новости
09.25 «Доброе утро»
09.50 «Жить здорово!» (16+)
10.55 «Модный приговор» (6+)
12.00 Новости (с субтитрами)
12.15 «Время покажет» (16+)
15.00 Новости (с субтитрами)
15.15 «Давай поженимся!» (16+)
16.00 «Мужское / Женское» (16+)
17.00 «Время покажет» с Артёмом Шейниным (16+)
18.00 Вечерние **Новости** (с субтитрами)
18.40 «Человек и закон» (16+)
19.45 «Поле чудес» (16+)
21.00 Время
21.30 «Голос». 10 лет спустя (12+)
23.25 «Вечерний Ургант» (16+)
00.20 Д/ф «Я - Альфред Хичкок» (16+)
02.00 «Наедине со всеми» (16+)
02.45 «Модный приговор» (6+)
03.35 «Давай поженимся!» (16+)
04.55 «Мужское / Женское» (16+)

РОССИЯ 1

05.00 «Утро России»
09.00 Вести Местное время
09.30 «Утро России»
09.55 «О самом главном» (12+)
11.00 Вести
11.30 «Судьба человека с Борисом Корчевниковым» (12+)
12.40 «60 Минут» (12+)
14.00 Вести
14.30 Вести Местное время
14.55 Т/с «ТАЙНЫ СЛЕДСТВИЯ» (16+)
17.00 Вести
17.15 «Андрей Малахов. Прямой эфир» (16+)
18.40 «60 Минут» (12+)
20.00 Вести
21.05 Вести Местное время
21.20 Вести
21.35 Футбол. Отборочный матч Чемпионата мира-2022. Россия - Словакия. Прямая трансляция из Казани
23.45 «Юморина. Бархатный сезон» (16+)
02.55 Х/ф **«ПОД ПРИЦЕЛОМ ЛЮБВИ»** (16+)

5

05.00, 09.00 Известия(16+)
05.30 Т/с «ГРУППА ZETA» (16+) 5-8 серии, боевик
08.55, 09.25 Т/с «ГРУППА ZETA-2» (16+) 1-4 серии, боевик, приключения (Россия) 2009 г.
13.00 Известия(16+)
13.25 Т/с «ГРУППА ZETA-2» (16+) 5-8 серии, боевик, приключения (Россия) 2009 г. *Реж. Виктор Татарский*
17.05 Т/с «СЛЕД» (16+)
23.45 «Светская хроника» (16+)
00.45 Т/с «МАЙОР И МАГИЯ» (16+) 1-6 серии, детектив (Россия) 2015 г. *Реж. Владимир Мельниченко. В ролях: Константин Самоуков, Мария Берсенева, Евгений Сахаров, Константин Войтенко, Олег Примогенов*

НТВ

04.45 Т/с «ГЛАЗА В ГЛАЗА» (16+)
06.30 «Утро. Самое лучшее» (16+)
08.00, 10.00 Сегодня
08.25, 10.25 Т/с «МОРСКИЕ ДЬЯВОЛЫ. СМЕРЧ» (16+)
13.00 Сегодня
13.25 «Чрезвычайное происшествие»
14.00 «Место встречи»
16.00 Сегодня
16.25 «ДНК» (16+)
17.30 «Жди меня» (12+)
18.25 Т/с «БАЛАБОЛ» (16+)
19.00 Сегодня
19.40 Т/с «БАЛАБОЛ» (16+)
21.20 Т/с «МЕТОД МИХАЙЛОВА» (16+)
23.30 «Своя правда» (16+)
01.30 «Квартирный вопрос»
02.25 Т/с «АГЕНТСТВО СКРЫТЫХ КАМЕР» (16+)
03.25 Т/с «МАЙОР СОКОЛОВ. ИГРА БЕЗ ПРАВИЛ» (16+)

КТВ

05.50 «С добрым утром, Коломна»
05.55 Программа передач
06.00 Т/с «КАПИТАНСКИЕ ДЕТИ» (16+)
06.55, 11.15 Телегазета
07.00 Новости Коломны (16+)
07.20 Х/ф **«БЫЛА НЕ БЫЛА»** (12+) 1 серия
08.25 «Тайное становится явным» (12+)
08.55 М/ф «Заячья школа» (6+)
10.25 «Крупным планом» (16+)
11.00 Новости Коломны (16+)
11.20 «Про охоту и охотников с Валерием Кузенковым» (16+)
11.50 Х/ф **«ОБЕТ МОЛЧАНИЯ (О НЁМ)»** (12+)
13.10 «Фактор жизни» (12+)
13.40 Новости Коломны (16+)
14.00 Т/с «КАПИТАНСКИЕ ДЕТИ» (16+)
14.50 Программа передач
14.55 Д/ф «Анатомия террора» (16+)
15.25 Мультфильм
15.40 Новости Коломны (16+)
16.00 Х/ф **«БЫЛА НЕ БЫЛА»** (12+) 2 серия
17.05 «Тайное становится явным» (12+)
17.30 Мультфильм
17.40 Новости Коломны (16+)
18.00 М/ф «Ковёр-самолёт» (6+)
19.20 Мультфильм
19.30, 22.30 Телегазета
19.40 Новости Коломны (16+)
20.00 «Про охоту и охотников с Валерием Кузенковым» (16+)
20.30 «От всей души!» или Мультфильм
20.45 Мультфильм
21.00 Х/ф **«ДОРОГА БЕЗ КОНЦА»** (16+)
22.40 Новости Коломны (16+)
23.00 Т/с «ГОРОДСКОЙ РОМАНС» (12+)
00.30 Программа передач
00.35, 03.40 Т/с «ГОРОДСКОЙ РОМАНС» (12+)
01.15 «Тайное становится явным» (12+)
01.45 Х/ф **«ДОРОГА БЕЗ КОНЦА»** (16+)
03.15 «Про охоту и охотников с Валерием Кузенковым» (16+)
05.55 Мультфильм

РОССИЯ К

06.30 Новости культуры
06.35 Д/ф «Сергий Радонежский. Путь подвижника»
07.00 Новости культуры
07.05 «Правила жизни»
07.30 Новости культуры
07.35 Д/ф «Фабрика времени»
08.30 Новости культуры
08.35 Дороги старых мастеров. «Лесной дух»
08.45 «Легенды мирового кино» Олег Даль
09.15 Т/с «СИМФОНИЧЕСКИЙ РОМАН»
10.00 Новости культуры
10.15 Х/ф **«ИСТРЕБИТЕЛИ»** (Киевская к/ст.) 1939 г.
11.50 Д/ф «Марк Бернес: Я расскажу вам песню...»
12.35 Т/с «ШАХЕРЕЗАДА»
13.40 К 55-летию писателя. Открытая книга. Андрей Геласимов. «Роза Ветров»
14.15 Голливуд Страны Советов. «Звезда Тамары Макаровой». Рассказывает Виктория Исакова
14.30 Д/с «Симон Шноль. От 0 до 80» 4 серия
15.00 Новости культуры
15.05 Письма из провинции. Вологодская область
15.35 «Энигма. Сара Уиллис»
16.20 Т/с «ОПТИМИСТЫ» 4 серия
17.10 Юбилей ГАСО. Государственный академический симфонический оркестр имени Е.Ф. Светланова. Дирижёр Владимир Юровский
18.15 «Больше, чем любовь» Иван Поддубный и Мария Машошина
19.00 «Смехоностальгия»
19.30 Новости культуры
19.45 «Искатели» «Глубины бездонного озера»
20.35 «Острова» 85 лет Леониду Куравлёву
21.20 Х/ф **«МЫ, НИЖЕПОДПИСАВШИЕСЯ»** (Экран) 1981 г. Режиссёр Т. Лиознова
23.40 Новости культуры
00.00 Х/ф **«НЕВИДИМАЯ ЖИЗНЬ ЭВРИДИКИ»** (Бразилия, Германия) 2019 г. Режиссёр К. Айнуз. Памяти Кирилла Разлогова
02.30 Мультфильмы для взрослых «Коммунальная история», «Эксперимент», «Поморская быль»

МАТЧ

06.00 Новости
06.05 «Все на Матч! Прямой эфир»
08.55 Новости
09.00 «Специальный репортаж» (12+)
09.20 Т/с «МОРСКОЙ ПАТРУЛЬ» (16+)
11.30 Борьба. Чемпионат мира. Трансляция из Норвегии
12.00 Новости
12.05, 15.15 «Все на Матч! Прямой эфир»
12.45 «Специальный репортаж» (12+)
13.05 Х/ф **«МАСТЕР ТАЙ-ЦЗИ»** (США, Китай) 2013 г. (16+)
14.10 Новости
14.15 Х/ф **«МАСТЕР ТАЙ-ЦЗИ»** (США, Китай) 2013 г. (16+) (продолжение)
15.55 Т/с «МОРСКОЙ ПАТРУЛЬ 2» (16+)
17.00 Новости
17.05 Т/с «МОРСКОЙ ПАТРУЛЬ 2» (16+)
18.10 Профессиональный бокс. Наоя Иноуэ против Майкла Дасмариноса (16+)
18.55 Футбол. Чемпионат Европы-2023. Молодежные сборные. Отборочный турнир. Россия - Северная Ирландия. Прямая трансляция
21.00, 23.45 «Все на Матч! Прямой эфир»
21.35 Футбол. Чемпионат мира-2022. Отборочный турнир. Германия - Румыния
00.25 «Точная ставка» (16+)
00.45 Футбол. Чемпионат мира-2022. Отборочный турнир. Россия - Словакия
02.45 Новости
02.50 Баскетбол. Евролига. Мужчины. УНИКС (Россия) - «Монако» (Франция)
04.25 Баскетбол. Евролига. Мужчины. «Анадолу Эфес» (Турция) - ЦСКА (Россия)

ТВЦ

06.00 «Настроение»
08.20 «10 самых... Богатые жёны» (16+)
08.50 Х/ф **«СМЕРТЬ НА ВЗЛЁТЕ»** (12+) детектив
10.40 Д/ф «Юлиан Семёнов. Жизнь как детектив» (12+)
11.30 События
11.55 Т/с «КОЛОМБО» (12+) детектив (США)
13.25, 15.10 Х/ф **«ДВЕРЬ В ПРОШЛОЕ»** (12+) Детективы Виктории Платовой
14.30 События
14.55 «Город новостей»
17.50 События

– Жарко, пойдём купим мороженное.
– У меня нет денег.
– Я угощаю.
– Тогда мне коньяк!

18.15 Х/ф **«ПСИХОЛОГИЯ ПРЕСТУПЛЕНИЯ. ЭРА СТРЕЛЬЦА»** (12+)
20.05 Х/ф **«ПСИХОЛОГИЯ ПРЕСТУПЛЕНИЯ. СМЕРТЬ ПО СЦЕНАРИЮ»** (12+)
22.00 «В центре событий» с Анной Прохоровой
23.10 «Приют комедиантов» (12+)
01.05 Д/ф «Актёрские драмы. Прикинуться простаком» (12+)
01.50 Д/ф «Юрий Нагибин. Двойная игра» (12+)
02.35 «Петровка, 38» (16+)
02.50 Т/с «КОЛОМБО» (12+) детектив (США)

ЗВЕЗДА

05.25 Т/с «МАРЬИНА РОЩА» (12+) (Россия) 2012 г. 15 и 16 сери
07.10 Х/ф **«ТРИ ПРОЦЕНТА РИСКА»** (12+) (Ленфильм) 1984 г.
09.00 Новости дня
09.20 Х/ф **«ПУТЬ ДОМОЙ»** (16+) (Россия) 2008 г.
11.20 Т/с «МАРЬИНА РОЩА-2» (12+) (Россия) 2014 г. 1-6 серии
13.00 Новости дня
13.25, 14.05 Т/с «МАРЬИНА РОЩА-2» (12+) (Россия) 2014 г. (продолжение). Реж. Е. Серов. В ролях: А. Домогаров, Е. Крюкова, Ю. Рутберг, Я. Львова, Ю. Шлыков, Б. Романов, В. Тереля
14.00 Военные **новости**
18.00 Новости дня
18.40 Д/с «Оружие Победы» (6+)
19.10, 21.25 Т/с «СНАЙПЕР. ОРУЖИЕ ВОЗМЕЗДИЯ» (16+) (Беларусь, Россия) 2009 г. 1-4 серии
21.15 Новости дня
23.10 «Десять фотографий» Елена Водорезова (6+)
00.00 Х/ф **«ЖАНДАРМ ИЗ СЕН-ТРОПЕ»** (12+) (Франция, Италия) 1964 г.
01.50 Т/с «РАФФЕРТИ» (12+) (Ленфильм) 1980 г. 1-3 серии
05.05 Д/с «Москва фронту» (12+)

МИР

05.00, 10.20 Т/с «ГАИШНИКИ» (16+) 9-16 серии (Россия, Украина) 2007 г. В ролях. Сергей Астахов, Владимир Гусев (II), Ирина Основина, Татьяна Бурякова, Михаил Тарабукин и др.
10.00 Новости
10.10 «В гостях у цифры» (12+)
13.00 Новости
13.15 «Дела судебные. Деньги верните!» (16+)
14.10, 16.20 «Дела судебные. Битва за будущее» (16+)
15.05 «Дела судебные. Новые истории» (16+)
16.00 Новости
17.20 Х/ф **«ГДЕ НАХОДИТСЯ НОФЕЛЕТ?»**
19.00 Новости
19.15 «Слабое звено» (12+)
20.15 «Игра в кино». Спецвыпуск ко Дню рождения телеканала «Мир» (12+)
21.00 «Всемирные игры разума». Виктор Логинов (12+)
21.40 Х/ф **«ЗИТА И ГИТА»** (16+)
00.40 Х/ф **«НА КРЮЧКЕ»** (16+) романтическая комедия (Россия) 2010 г.
02.10 Мультфильмы
03.10 Х/ф **«ЗОЛОТОЙ ТЕЛЁНОК»** (СССР) 1968 г.

ТВ3

06.00 Мультфильмы
08.30 «Добрый день с Валерией» (16+)
09.30 Скрипт-реалити «Слепая» (16+)
11.50 «Новый день» (12+)
12.25 Скрипт-реалити «Гадалка» (16+)
14.40 «Вернувшиеся» (16+)
15.45 «Гадалка» (16+)
16.55 Скрипт-реалити «Знаки Судьбы» (16+)
17.25 Скрипт-реалити «Слепая» (16+)
19.30 Х/ф **«КОМА»** (16+) (Россия) 2019 г.
21.45 Х/ф **«КОМНАТА �желаниЙ»** (16+) 2019 г.
00.00 Х/ф **«Я, ФРАНКЕНШТЕЙН»** (12+) (США, Австралия) 2013 г.
01.30 «Далеко и ещё дальше с Михаилом Кожуховым» (16+)
03.00 «Городские легенды» (16+)
04.30 «Тайные знаки» (16+)

ДОМАШНИЙ

06.20 «6 кадров» (16+)
06.30 «Реальная мистика» (16+)
07.25 «По делам несовершеннолетних» (16+)
08.30 «Давай разведёмся!» (16+)
09.35 «Тест на отцовство» (16+)
11.45 «Понять. Простить» (16+)
13.00 «Порча» (16+)
13.30 «Знахарка» (16+)
14.05 «Верну любимого» (16+)
14.40 Х/ф **«НОТЫ ЛЮБВИ»** (16+) мелодрама (Украина) 2018 г. *Реж. Виктория Мельникова. В ролях: Дарья Егоркина, Артемий Егоров, Георгий Лещенко и др.*
19.00 Т/с «ХОРОШИЙ ПАРЕНЬ» (16+) 17-20 серии
23.20 «Про здоровье» (16+)
23.35 Х/ф **«ЧУДО ПО РАСПИСАНИЮ»** (16+) мелодрама (Украина) 2016 г.
03.15 «Реальная мистика» (16+)
04.05 «Верну любимого» (16+)
04.30 «Порча» (16+)
04.55 «Знахарка» (16+)
05.20 «Тест на отцовство» (16+)

СТС

06.00 «Ералаш»
06.15 М/с «Три кота»
07.00 М/с «Том и Джерри»
08.00 Т/с «ГОТОВЫ НА ВСЁ» (16+)
09.00 Т/с «ВОРОНИНЫ» (16+)

В антикварном магазине:
– А вы даёте гарантию, что эта картина подлинная?
– Конечно! Гарантия – две недели!

11.00 «Уральские пельмени» Смехbook (16+)
13.10 Шоу «Уральских пельменей» (16+)

Случайно уронил на себя открытую банку Бондюэль. Был огорошен.

19.30 Азбука Уральских пельменей. «Ю» (16+)
21.00 Х/ф **«ЧЕЛОВЕК-МУРАВЕЙ»** (16+) фантастический боевик (США) 2015 г.
23.15 Х/ф **«МАТРИЦА»** (16+) фантастический боевик (США) 1999 г.
01.55 Т/с «ВОСЬМИДЕСЯТЫЕ» (16+)
05.10 «6 кадров» (16+)
05.35 Мультфильмы
05.50 «Ералаш»

ТНТ

07.00 «ТНТ. Gold» (16+)
07.55 Т/с «САШАТАНЯ» (16+)
13.00 Т/с «УНИВЕР. НОВАЯ ОБЩАГА» (16+)
15.00 «Однажды в России. Спецдайджест» (16+)
18.00 «Однажды в России» (16+)
19.00 Т/с «ИГРА» (16+) 2 серия
21.00 «Комеди Клаб» (16+)
22.00, 04.05 «Открытый микрофон» (16+)
23.00 «Импровизация. Команды» (16+)
00.00 «Такое кино!» (16+)
00.30 «Импровизация» (16+)
03.15 «Comedy Баттл-2016» (16+)
06.05 «ТНТ. Best» (16+)

ПЯТНИЦА!

05.00 «Орёл и Решка. По морям» (16+)
06.30 Т/с «ЗАЧАРОВАННЫЕ» (16+)
12.00 «Пацанки» (16+)
16.00 «Орёл и Решка. Россия» (16+)
17.00 «Мир наизнанку» (16+) показывает нетуристические и малоизученные регионы планеты
20.00 Х/ф **«ВЫЖИВШИЙ»** (18+) 2015 г.
23.00 Х/ф **«ТРИ СЕКУНДЫ»** (18+) 2019 г.
01.20 Пятница **News** (16+)
01.50 «Бедняков+1» (16+)
03.00 Пятница **News** (16+)
03.40 «Орёл и Решка. Мегаполисы» (16+)
04.20 «Орёл и Решка. Перезагрузка» (16+)

ХИТ

05.15 Т/с «ВЫШИБАЛА» (16+)
07.00 Новости Коломны (16+)
07.20, 11.20 «Встречи» (12+)
08.00 Т/с «ВЫШИБАЛА» (16+)
10.50 Новости (16+)
11.00 Новости Коломны (16+)
12.00 Т/с «ДИКИЙ» (16+)
13.20 Новости (16+)
13.25 Т/с «ДИКИЙ» (16+)
15.20, 17.25 Новости (16+)
15.25, 17.30 Т/с «ДИКИЙ» (16+)
18.25 Новости (16+)
18.30, 20.00, 21.35, 23.35 Т/с «ДИКИЙ» (16+)
19.00 Новости Коломны (16+)
19.30 «Сквозь призму времени» (12+)
19.45 Новости Луховицы (12+)
21.30, 23.30 Новости (16+)
03.55 Т/с «ПЁС-2» (16+)

Реклама

Гарантия

Группа компаний «Гарантия» ПРИГЛАШАЕТ НА РАБОТУ!

ДИКТОРА (ЖУРНАЛИСТА)

Грамотная устная и письменная речь, умение точно формулировать свои мысли, устанавливать контакты с людьми. **Ваша задача:** оперативно, достоверно и интересно рассказывать о происходящих в городе событиях. Опыт работы в сфере журналистики приветствуется.

СПЕЦИАЛИСТА ПО РАБОТЕ В ЭЛЕКТРОННЫХ СМИ (КОНТЕНТ-МЕНЕДЖЕРА)

Умение работать с разными видами текста, включая написание и редактирование материалов: посты в разные социальные сети, новости, статьи, лонгриды, заголовки. **Ваша задача:** написание статей для публикации на информационном портале, вовлекающих постов для социальных сетей, развитие аккаунтов в социальных сетях.

Официальное оформление и гарантии по Трудовому кодексу. Зарплата по результатам собеседования.

8 (496) 619-27-07 ktv@colomna.ru

8 (496) 619-27-03 e_legkaya@mail.ru

1

06.00 «Доброе утро. Суббота»
09.00 «Умницы и умники» (12+)
09.45 «Слово пастыря»
10.00 Новости (с субтитрами)
10.15 К 90-летию писателя. «Крым Юлиана Семёнова» (16+)
11.25 «Видели видео?» (6+)
12.00 Новости (с субтитрами)
12.15 «Видели видео?» (6+)
13.30 К 85-летию Леонида Куравлёва. «Это я удачно зашёл» (12+)
14.30 Праздничный концерт ко Дню работника сельского хозяйства (12+)
16.05 «Кто хочет стать миллионером?» (12+)
17.40 «Ледниковый период». Новый сезон
21.00 Время
21.20 Закрытый показ. «Кто тебя победил никто». К юбилею Аллы Демидовой (16+)
01.00 «Познер». Гость Алла Демидова (16+)
02.00 «Наедине со всеми» (16+)
02.45 «Модный приговор» (6+)
03.35 «Давай поженимся!» (16+)

РОССИЯ 1

05.00 «Утро России. Суббота»
08.00 Вести Местное время
08.20 Местное время. Суббота
08.35 «По секрету всему свету»
09.00 «Формула еды» (12+)
09.25 «Пятеро на одного»
10.10 «Сто к одному»
11.00 Вести
11.30 «Юмор! Юмор! Юмор!!!» (16+)
12.35 «Доктор Мясников» (12+)
13.40 Т/с «ЗОЛОТАЯ КЛЕТКА» (16+) *Ирина Антоненко, Алексей Суренский, Дмитрий Исаев и Станислав Бондаренко*
18.00 «Привет, Андрей!» (12+)
20.00 Вести в субботу
21.00 Х/ф **«ПАРОМ ДЛЯ ДВОИХ»** (12+) *Юлия Подозерова, Илья Носков, Раиса Рязанова, Вячеслав Разбегаев и Павел Крайнов*
01.20 Х/ф **«ДОЛГИ СОВЕСТИ»** (12+) *Елена Шилова и Андрей Фролов*

5

05.00 Т/с «Свои» (16+) детектив (Россия) 2018 г.
06.10 Т/с «СВОИ-4» (16+) криминальный (Россия) 2021 г.
09.00 «Светская хроника» (16+)
10.05 Т/с «ПЛАТА ПО СЧЁТЧИКУ» (16+) криминальный (Россия) 2014 г.
13.55 Т/с «ВЕЛИКОЛЕПНАЯ ПЯТЁРКА-2» (16+) детектив (Россия) 2020 г.
20.40 Т/с «СЛЕД» (16+)
00.00 Известия Главное (16+)
00.55 Т/с «ПОСЛЕДНИЙ МЕНТ» (16+) детектив (Россия) 2015 г.
03.40 Т/с «ПОСЛЕДНИЙ МЕНТ-2» (16+) 1-2 серии, детектив (Россия) 2017 г.) *Режиссёр Михаил Поляков, Станислав Либин*

НТВ

04.55 «ЧП. Расследование» (16+)
05.25 Х/ф **«СПАСАТЕЛЬ»** (16+)
07.20 «Смотр»
08.00, 10.00 Сегодня
08.20 «Готовим с Алексеем Зиминым»
08.50 «Поедем, поедим!»
09.30 «Едим дома»
10.20 «Главная дорога» (16+)
11.00 «Живая еда с Сергеем Малозёмовым» (12+)
12.00 «Квартирный вопрос»
13.05 «Однажды...» (16+)
14.00 «Своя игра»
16.00 Сегодня
16.20 «Следствие вели...» (16+)
18.00 «По следу монстра» (16+)
19.00 «Центральное телевидение»
20.20 «Шоумаскгоон» (12+)
23.00 «Ты не поверишь!» (16+)
00.00 «Международная пилорама» (16+)
00.50 «Квартирник НТВ у Маргулиса». Александр Пушной с новой группой (16+)
02.05 «Дачный ответ»
02.55 Т/с «АГЕНТСТВО СКРЫТЫХ КАМЕР» (16+)
03.25 Т/с «МАЙОР СОКОЛОВ. ИГРА БЕЗ ПРАВИЛ» (16+)

КТВ

05.50 «С добрым утром, Коломна»
05.55 Программа передач
06.00 Т/с «КАПИТАНСКИЕ ДЕТИ» (16+)
06.50 Телегазета
07.00 Новости Коломны (16+)
07.20 Х/ф **«БЫЛА НЕ БЫЛА»** (12+) 2 серия
08.30 М/ф «Ковёр-самолёт» (6+)
09.50 «Барышня и кулинар» (12+)
10.40 Мультфильм
11.00 Новости Коломны (16+)
11.20 Телегазета
11.25 «Про охоту и охотников с Валерием Кузенковым» (16+)
11.50 Х/ф **«ДОРОГА БЕЗ КОНЦА»** (16+)
13.20 Мультфильм
13.40 Новости Коломны (16+)
14.00 Т/с «КАПИТАНСКИЕ ДЕТИ» (16+)
14.50 Программа передач
14.55 Д/ф «Подводный флот России» (16+)
15.35 Д/ф «Геннадий Хазанов. Лицо под маской» (12+)
16.20 Х/ф **«ДЕЛОВЫЕ ЛЮДИ»** (6+)
17.45 Мультфильм
18.00 М/ф «Тачки» (6+)
20.00 «От всей души!» или Мультфильм
20.15 Х/ф **«ДАР»** (12+)
21.55 Х/ф **«ПОХОРОНИТЕ МЕНЯ ЗА ПЛИНТУСОМ»** (16+)
23.45 Программа передач
23.50 Х/ф **«ОПАСНЫЕ СЕКРЕТЫ»** (16+)
01.45 Х/ф **«ДАР»** (12+)
03.15 М/ф «Тачки» (6+)
05.10 Мультфильм

– Вовочка, ты нашёл, чему равны икс и игрек?
– Нет. Представьте себе, Мариванна, они пожелали остаться неизвестными.

РОССИЯ К

06.30 «Библейский сюжет»
07.05 М/ф «Приключения Буратино»
08.15 Х/ф **«ЦВЕТ БЕЛОГО СНЕГА»** (Экран) 1970 г. Режиссёры А. Васильев, С. Мамилов
09.00 «Обыкновенный концерт с Эдуардом Эфировым»
09.30 Х/ф **«НИКОГДА»** (Одесская к/ст.) 1962 г. Режиссёры В. Дьяченко, П. Тодоровский. 95 лет со дня рождения Евгения Евстигнеева
10.55 «Острова» Евгений Евстигнеев
11.35 Д/с «Тайная жизнь сказочных человечков» «Феи»
12.05 «Чёрные дыры. Белые пятна»
12.45 «Земля людей. Нанайцы. Наследники шаманов»
13.15 Д/с «Эйнштейны от природы»
14.05 «Искусственный отбор»
14.45 Д/ф «Судьба длиною в век» К 100-летию Николая Дупака
15.30 «Большие и маленькие»
17.30 Кино о кино. «Собачье сердце». Пиво Шарикову не предлагать!»
18.10 Д/ф «Созвездие Майских жуков»
19.00 Д/с «Великие мифы. Одиссея» (Франция) «Проклятие Полифема»
19.30 Х/ф **«ДЕМИДОВЫ»** (Свердловская к/ст.) 1983 г. Режиссёр Я. Лапшин. 95 лет со дня рождения Евгения Евстигнеева
22.00 «Агора». Ток-шоу с Михаилом Швыдким
23.00 Pink Floyd: P.U.L.S.E. Музыка альбома «Тёмная сторона Луны»
00.05 Д/с «Архивные тайны» (Франция) «1915 год. Репортаж из воюющей Германии»
00.30 Х/ф **«КЛАД»** (Экран) 1988 г. Режиссёр В. Сергеев
01.50 Д/с «Эйнштейны от природы»
02.40 Мультфильм для взрослых «Рыцарский роман»

МАТЧ

06.00 Профессиональный бокс. Альберт Батыргазиев против Сибусисо Зинганге. Трансляция из Москвы (16+)
07.00 Новости
07.05 «Все на Матч! Прямой эфир»
08.40 Новости
08.45 Х/ф **«НАЁМНИК: ОТПУЩЕНИЕ ГРЕХОВ»** (США) 2015 г. (16+)
10.45 Х/ф **«БОЛЬШОЙ БОСС»** (Гонконг) 1971 г. (16+)
12.00 Новости
12.05 Х/ф **«БОЛЬШОЙ БОСС»** (Гонконг) 1971 г. (16+)
12.55 Регби. Чемпионат России. «Динамо» (Москва) - «Локомотив-Пенза» Прямая трансляция
14.55 ФОРМУЛА-1. Гран-при Турции. Квалификация. Прямая трансляция
16.00 Гандбол. Чемпионат Европы-2022. Женщины. Отборочный турнир. Литва - Россия. Прямая трансляция
17.30 «Все на Матч! Прямой эфир»
18.10 Смешанные единоборства. AMC Fight Nights. Александр Шлеменко против Марсио Сантоса. Трансляция из Владивостока (16+)
18.55 Футбол. Чемпионат мира-2022. Отборочный турнир. Финляндия - Украина. Прямая трансляция
21.00, 23.45 «Все на Матч! Прямой эфир»
21.35 Футбол. Чемпионат мира-2022. Отборочный турнир. Швейцария - Северная Ирландия. Прямая трансляция
00.45 Автоспорт. Российская серия кольцевых гонок. Трансляция из Грозного
02.15 Волейбол. Чемпионат России «Суперлига Парматч» Женщины. «Локомотив» (Калининградская область) - «Динамо» (Москва)
03.00 Бокс. Bare Knuckle FC. Джо Риггс против Мелвина Гилларда. Прямая трансляция из США

ТВЦ

05.45 Х/ф **«ПСИХОЛОГИЯ ПРЕСТУПЛЕНИЯ. ЭРА СТРЕЛЬЦА»** (12+)
07.35 «Православная энциклопедия» (6+)
08.00 Х/ф **«УЧЕНИЦА ЧАРОДЕЯ»** (12+)
10.00 «Самый вкусный день» (6+)
10.30 Д/ф «Евгений Евстигнеев. Мужчины не плачут» (12+)
11.30 События
11.45 Х/ф **«СОБАЧЬЕ СЕРДЦЕ»**
14.30 События
14.45 «Петровка, 38» (16+)
14.55 Х/ф **«В ПОСЛЕДНИЙ РАЗ ПРОЩАЮСЬ»** (12+)
17.05 Х/ф **«ЗЕМНОЕ ПРИТЯЖЕНИЕ»** (12+)
21.00 «Постскриптум» с Алексеем Пушковым
22.15 «Право знать!» Ток-шоу (16+)
23.45 События
00.00 «90-е. Кровавый Тольятти» (16+)
00.50 «Прощание. Юрий Андропов» (16+)
01.30 «Труба санкциям». Специальный репортаж (16+)
02.00 «Хватит слухов!» (16+)
02.25 «Хроники московского быта» (12+)
03.45 Д/ф «Леонид Броневой. Гениально злой» (16+)
04.25 Д/ф «Юрий Богатырёв. Чужой среди своих» (16+)

ЗВЕЗДА

05.25 Х/ф **«НА ЗЛАТОМ КРЫЛЬЦЕ СИДЕЛИ...»**
06.40, 08.15 Х/ф **«АКВАЛАНГИ НА ДНЕ»** (6+) 1965 г.
08.00 Новости дня
08.40 «Морской бой» (6+)
09.45 «Круиз-контроль» (6+)
10.15 «Легенды цирка с Эдгардом Запашным» «Дрессировщик Иван Дефорж» (6+)
10.45 Д/с «Загадки века с Сергеем Медведевым» «Кремль и мемуары маршала Жукова» (12+)
11.35 «Улика из прошлого» «Космические войны. Трагедия Союза-11» (16+)
12.30 «Не факт!» (6+)
13.00 Новости дня
13.15 «СССР. Знак качества» с Иваном Охлобыстиным» (12+)
14.05 «Легенды кино» Игорь Дмитриев (6+)
14.50 Т/с «ГРАФ МОНТЕ-КРИСТО» (16+) (Италия, Франция) 1998 г. 1-8 серии
18.00 Новости дня
18.15 «Задело!» с Николаем Петровым
18.30 Т/с «ГРАФ МОНТЕ-КРИСТО» (16+) (продолжение)
23.50 Х/ф **«ПУТЬ ДОМОЙ»** (16+) (Россия) 2008 г.
01.35 Х/ф **«ТРИ ПРОЦЕНТА РИСКА»** (12+) (Ленфильм) 1984 г.
02.40 Х/ф **«АКВАЛАНГИ НА ДНЕ»** (6+) (к/ст. им. А. Довженко) 1965 г.
04.00 Д/ф «Ледяное небо» (12+)
05.20 Д/с «Сделано в СССР» (6+)

МИР

05.00 Х/ф **«ЗОЛОТОЙ ТЕЛЁНОК»** (продолжение)
06.00 «Всё, как у людей» (6+)
06.15 Мультфильмы
07.35 «Игра в кино» (12+)
08.25 «Исторический детектив с Николаем Валуевым» (12+)
09.00 «Слабое звено» (12+)
10.00 Новости
10.10 Х/ф **«ЗИТА И ГИТА»** (16+)
13.15 Х/ф **«ГДЕ НАХОДИТСЯ НОФЕЛЕТ?»** 1987 г.
16.00 Новости
14.55, 16.15 Т/ «ОТДЕЛ С.С.С.Р.» (16+) 1-4 серии, боевик, криминальный 2012 г.
19.00 Новости
19.15 Т/ «ОТДЕЛ С.С.С.Р.» (16+) 4-8 серии
23.20 «Назад в будущее». Спецвыпуск ко Дню рождения телеканала «Мир» (16+)
00.15 Х/ф **«НА КРЮЧКЕ»** (16+) (Россия) 2010 г.
01.50 Х/ф **«ВЕСЁЛЫЕ РЕБЯТА»** (12+) мюзикл, комедия (СССР) 1934 г.
03.20 Мультфильмы

ТВ3

06.00 Мультфильмы
09.15 Т/с «СВЕРХЪЕСТЕСТВЕННОЕ» (16+) фэнтези, ужасы, триллер, драма, детектив (США, Канада) В ролях: Джаред Падалеки, Дженсен Эклс, Миша Коллинз, Марк Шеппард и др.
12.45 Х/ф **«VA-БАНК»** (16+) (США) 2013 г.
14.45 Х/ф **«МАРИОНЕТКА»** (16+) (Великобритания, Люксембург, Нидерланды) 2020 г.
17.00 Х/ф **«КОМНАТА �желаний»** (16+) 2019 г.
19.00 Х/ф **«МЕНЯЮЩИЕ РЕАЛЬНОСТЬ»** (12+) 2011 г.
21.15 Х/ф **«ПОТРОШИТЕЛИ»** (16+) 2010 г.
23.30 Х/ф **«ЭКСПЕРИМЕНТ «ОФИС»** (18+) (США)
01.15 «Мистические истории» (16+)
03.30 «Городские легенды» (16+)
05.00 «Тайные знаки» (16+)
05.45 Мультфильмы

ДОМАШНИЙ

06.10 Х/ф **«ОДИНОКИМ ПРЕДОСТАВЛЯЕТСЯ ОБЩЕЖИТИЕ»** (16+)
07.50 Х/ф **«ЕВДОКИЯ»** (16+) мелодрама
09.55 Т/с «СЧАСТЛИВЫЙ БИЛЕТ» (16+) мелодрама (Россия, Украина) 2011 г. *Реж. Виталий Москаленко. В ролях: Анна Миклош, Алексей Фатеев, Денис Матросов, Сергей Астахов и др.*
18.45, 21.50 Ток-шоу «Скажи, подруга» (16+)
19.00 Т/с «ЛЮБОВЬ МЕРЬЕМ» (16+)
22.05 Х/ф **«ВСЁ РАВНО ТЫ БУДЕШЬ МОЙ»** (16+)
02.15 Т/с «СЧАСТЛИВЫЙ БИЛЕТ» (16+) 1-4 серии
05.35 Д/с «Восточные жёны в России» (16+)

СТС

06.00 «Ералаш»
06.05 М/с «Фиксики»
06.25 М/с «Самый маленький гном»
06.45 М/с «Три кота»
07.30 М/с «Том и Джерри»
08.00 М/с «Лекс и Плу. Космические таксисты» (6+)
08.25, 10.05 Шоу «Уральских пельменей» (16+)
09.00 «ПроСТО кухня» (12+)
10.00 «Саша жарит наше» (12+)
10.30 «Звёзды в Африке» (16+)
10.30 «ЛЮДИ В ЧЁРНОМ» фантастическая комедия (США) 1997 г.
12.25 Х/ф **«ЛЮДИ В ЧЁРНОМ-2»** (12+) фантастическая комедия (США) 2002 г.
14.10 Х/ф **«ЛЮДИ В ЧЁРНОМ-3»** (12+) фантастическая комедия (США) 2012 г.
16.20 Х/ф **«ЛЮДИ В ЧЁРНОМ. ИНТЕРНЭШНЛ»** (16+) (Китай, США) 2019 г.
18.35 Х/ф **«СТРАЖИ ГАЛАКТИКИ»** (12+) фантастический триллер (США) 2014 г.
21.00 Х/ф **«СТРАЖИ ГАЛАКТИКИ. ЧАСТЬ 2»** (16+) фантастический триллер (США) 2017 г.
23.45 Х/ф **«МАТРИЦА. ПЕРЕЗАГРУЗКА»** (16+) фантастический боевик (США) 2003 г.
02.20 Т/с «ВОСЬМИДЕСЯТЫЕ» (16+)
05.05 «6 кадров» (16+)
05.30 Мультфильмы
05.50 «Ералаш»

ТНТ

07.00 «ТНТ. Gold» (16+)
07.55 Т/с «САШАТАНЯ» (16+)
10.00 «Бузова на кухне» (16+)
11.30 Т/с «САШАТАНЯ» (16+)
13.00 Х/ф **«ГРЕНЛАНДИЯ»** (16+) боевик (США) 2020 г.
15.30 Х/ф **«КИНГ КОНГ»** (16+) боевик (США) 2005 г.
19.30 «Битва экстрасенсов» (16+)
21.00 «Новые танцы» (16+)
23.00 «Секрет» (16+)
00.00 Х/ф **«НОТТИНГ ХИЛЛ»** (12+) драма, мелодрама (США) 1999 г.
02.20 «Импровизация» (16+)
04.00 «Comedy Баттл-2016» (16+)
04.55 «Открытый микрофон» (16+)

ПЯТНИЦА!

05.00 «Орёл и Решка. По морям; Перезагрузка; Чудеса света» (16+)
08.30 «Мамы Пятницы» (16+)
09.00 «Орёл и Решка. Земляне» (16+)
10.00 «Блогеры и Дороги» (16+)
11.00 «Мир наизнанку» (16+)
12.00 «Орёл и Решка. Чудеса света» (16+)
13.00 «Орёл и Решка. Земляне» (16+)
14.00 «Мир наизнанку» (16+)
23.00 Х/ф **«ВЫЖИВШИЙ»** (18+) приключения, вестерн, боевик, драма, биография (США, Гонконг, Тайвань) 2015 г. Реж. Алехандро Гонсалес Иньярриту. В гл. роли Леонардо ДиКаприо
01.50 «Бедняков+1» (16+)
03.10 «Орёл и Решка. Мегаполисы» (16+)
04.00 «Орёл и Решка. Перезагрузка» (16+)

ХИТ

05.45 Т/с «ПЁС-2» (16+)
07.00 Новости Коломны (16+)
07.30 «Сквозь призму времени» (12+)
07.45 Новости Луховицы (12+)
08.00 Т/с «ПЁС-2» (16+)
11.00 Новости Коломны (16+)
11.30 «Сквозь призму времени» (12+)
11.45 Новости Луховицы (12+)
12.00 Т/с «ПЁС-2» (16+)

– Я тебя в последний раз спрашиваю, когда ты вернёшь мне долг?
– Слава богу, что ты больше не будешь задавать этот дурацкий вопрос.

04.20 Т/с «КУПЧИНО» (16+)

Реклама

1

04.50, 06.10 Т/с «ПОЗДНИЙ СРОК» (16+)
06.00 Новости
06.55 «Играй, гармонь любимая!» (12+)
07.40 «Часовой» (12+)
08.10 «Здоровье» (16+)
09.20 «Непутёвые заметки» (12+)
10.00 Новости (с субтитрами)
10.15 «Жизнь других» (12+)
11.15 «Видели видео?» (6+)
12.00 Новости (с субтитрами)
12.15 «Видели видео?» (6+)
14.05 К 95-летию Евгения Евстигнеева. «Я понял, что я вам ещё нужен» (12+)
15.10 Х/ф **«ДОБРО ПОЖАЛОВАТЬ, ИЛИ ПОСТОРОННИМ ВХОД ВОСПРЕЩЁН»**
16.35 «Пусть говорят». «Неизвестный Евстигнеев» (16+)
17.50 Праздничный концерт ко Дню учителя (12+)
19.25 «Лучше всех!» Новый сезон
21.00 Время
22.00 «Вызов. Первые в космосе» (12+)
23.00 «Что? Где? Когда?» Осенняя серия игр (16+)
00.10 «Германская головоломка» (18+) Владимир Познер и Иван Ургант
02.10 «Наедине со всеми» (16+)
02.55 «Модный приговор» (6+)
03.45 «Давай поженимся!» (16+)

РОССИЯ 1

05.10 Х/ф **«ПРОСТАЯ ДЕВЧОНКА»** (12+)
07.15 «Устами младенца»
08.00 Местное время. Воскресенье
08.35 «Когда все дома с Тимуром Кизяковым»
09.25 «Утренняя почта»
10.10 «Сто к одному»
11.00 «Большая переделка»
12.00 «Парад юмора» (16+)
13.40 Т/с «ЗОЛОТАЯ КЛЕТКА» (16+) *Ирина Антоненко, Алексей Суренский, Дмитрий Исаев и Станислав Бондаренко*
18.00 Музыкальное гранд-шоу «Дуэты» (12+)
20.00 Вести недели
22.00 Москва. Кремль. Путин
22.40 «Воскресный вечер с Владимиром Соловьёвым» (12+)
01.30 Х/ф **«ОДНАЖДЫ И НАВСЕГДА»** (12+)
03.10 Х/ф **«ПРОСТАЯ ДЕВЧОНКА»** (12+) *Анастасия Стежко, Борис Хвошнянский, Инна Коляда и Станислав Эрдлей*

5

05.00 Т/с «УЛИЦЫ РАЗБИТЫХ ФОНАРЕЙ» (16+) детектив, криминальный (Россия) 1998 г.
07.40 Т/с «ПРОВЕРКА НА ПРОЧНОСТЬ» (16+) 1-4 серии, детектив (Украина) 2018 г.
11.30 Х/ф **«ЛЬВИНАЯ ДОЛЯ»** (12+) криминальный боевик (Россия) 2001 г. *Реж. Александр Муратов. В ролях: Юрий Беляев, Николай Караченцов, Чулпан Хаматова, Дмитрий Марьянов, Дмитрий Певцов*
13.40 Т/с «КУПЧИНО» (16+) 11-20 серии, детектив
00.05 Т/с «ПЛАТА ПО СЧЁТЧИКУ» (16+) 1-4 серии, криминальный (Россия) 2014 г. Реж. Кирилл Капица. В ролях: Алексей Комашко, Александр Кудренко, Елена Мартыненко, Елена Руфанова, Александр Большаков
03.20 Х/ф **«ЛЬВИНАЯ ДОЛЯ»** (12+) криминальный боевик (Россия) 2001 г.

НТВ

04.55 Х/ф **«СХВАТКА»** (16+)
06.35 «Центральное телевидение» (16+)
08.00 Сегодня
08.20 «У нас выигрывают!» Лотерейное шоу (12+)
10.00 Сегодня
10.20 «Первая передача» (16+)
11.00 «Чудо техники» (12+)
11.50 «Дачный ответ»
13.00 «НашПотребНадзор» (16+)
14.00 «Секрет на миллион». Лариса Лужина (16+)
16.00 Сегодня
16.20 «Следствие вели...» (16+)
18.00 «Новые русские сенсации» (16+)
19.00 Итоги недели с Ирадой Зейналовой
20.10 «Ты супер!» Новый сезон (6+)
23.00 «Звёзды сошлись» (16+)
00.35 «Основано на реальных событиях» (16+)
03.40 «НТВ 25+». Фильм Владимира Чернышёва (18+)

КТВ

05.50 «С добрым утром, Коломна»
05.55 Программа передач
06.00 Т/с «КАПИТАНСКИЕ ДЕТИ» (16+)
06.55 Х/ф **«ДЕЛОВЫЕ ЛЮДИ»** (6+)
08.15 М/ф «Тачки» (6+)
10.15 Мультфильм
10.30 Д/ф «Геннадий Хазанов. Лицо под маской» (12+)
11.15 Мультфильм
12.00 Х/ф **«ДАР»** (12+)
13.50 Мультфильм
14.00 Т/с «КАПИТАНСКИЕ ДЕТИ» (16+)
14.50 Программа передач
14.55 Д/ф «Подводный флот России» (16+)
15.35 Д/ф «Дмитрий Певцов. Я стал другим» (12+)
16.15 Х/ф **«СОВСЕМ ПРОПАЩИЙ»** (12+)
17.50 Мультфильм
18.00 М/ф «Тачки 2» (6+)
19.45 «От всей души!» или Мультфильм
20.00 Мультфильм
20.05 Х/ф **«АДАМ И ПРЕВРАЩЕНИЯ ЕВЫ»** (12+) 1 и 2 серии
21.55 Х/ф **«ПУТЕШЕСТВИЕ С ДОМАШНИМИ ЖИВОТНЫМИ»** (16+)
23.35 Х/ф **«ЖМОТ»** (16+)
01.00 Программа передач
01.05 Т/с «КАПИТАНСКИЕ ДЕТИ» (16+)
01.55 Д/ф «Подводный флот России» (16+)
02.30 Х/ф **«АДАМ И ПРЕВРАЩЕНИЯ ЕВЫ»** (12+) 1 и 2 серии
04.15 М/ф «Тачки 2» (6+)

РОССИЯ К

06.30 Д/с «Великие мифы. Одиссея» (Франция) «Проклятие Полифема»
07.05 Мультфильмы «Сказки-невелички», «Чиполлино»
08.00 «Большие и маленькие»
10.00 «Мы – грамотеи!». Телевизионная игра для школьников
10.40 Х/ф **«ДЕМИДОВЫ»** (Свердловская к/ст.) 1983 г. Режиссёр Я. Лапшин
13.10 Невский ковчег. Теория невозможного. Фёдор Достоевский
13.40 Диалоги о животных. Новосибирский зоопарк
14.20 «Абсолютный слух»
15.05 «Игра в бисер» с Игорем Волгиным. «Георгий Владимов. «Верный Руслан»
15.45 Х/ф **«ЦВЕТ БЕЛОГО СНЕГА»** (Экран) 1970 г. Режиссёры А. Васильев, С. Мамилов
16.30 «Картина мира с Михаилом Ковальчуком»
17.10 Д/с «Первые в мире» «Периодический закон Менделеева»
17.25 «Пешком. Другое дело». Владимир Гиляровский
17.50 Д/ф «Северное сияние Ирины Метлицкой» К 60-летию со дня рождения актрисы
18.35 «Романтика романса». Марку Бернесу посвящается...
19.30 Новости культуры с Владиславом Флярковским
20.10 Х/ф **«ТОТ САМЫЙ МЮНХГАУЗЕН»** (Мосфильм) 1979 г. Режиссёр М.Захаров
22.25 Дж.Верди. **«Травиата».** Спектакль театра «Геликон-опера». Режиссёр Дмитрий Бертман
00.40 Х/ф **«НИКОГДА»** (Одесская к/ст.)1962 г. Режиссёры В. Дьяченко, П. Тодоровский
02.05 Диалоги о животных. Новосибирский зоопарк
02.45 Мультфильм для взрослых «Гром не грянет»

МАТЧ!

06.00 Бокс. Bare Knuckle FC. Джо Риггс против Мелвина Гилларда. Прямая трансляция из США
07.30 Новости
07.35 «Все на Матч! Прямой эфир»
08.55 Новости
09.00 Х/ф **«УЛИЧНЫЙ БОЕЦ: КУЛАК УБИЙЦЫ»** (Великобритания) 2013 г. (16+)
11.05 Х/ф **«МАСТЕР ТАЙ-ЦЗИ»** (США, Китай) 2013 г. (16+)
12.00 Новости
12.05 Х/ф **«МАСТЕР ТАЙ-ЦЗИ»** (США, Китай) 2013 г. (16+) (продолжение)
13.10 Смешанные единоборства. Bellator. Патрисио Фрейре против Педро Карвальо. Трансляция из США (16+)
13.55 «Все на Матч! Прямой эфир»
14.40 ФОРМУЛА-1. Гран-при Турции. Прямая трансляция
17.00 Футбол. Лига Наций. «Финал 4-х» Матч за 3-е место. Прямая трансляция из Италии
18.00, 20.35 «Все на Матч! Прямой эфир»
18.25 Волейбол. Суперкубок Париматч. Мужчины. «Динамо» (Москва) - «Зенит» (Санкт-Петербург). Прямая трансляция
20.30 Новости
21.35 Футбол. Лига Наций. «Финал 4-х» Финал. Прямая трансляция из Италии
23.40 «Все на Матч! Прямой эфир»
23.55 Футбол. Чемпионат мира-2022. Отборочный турнир. Колумбия - Бразилия. Прямая трансляция
02.00 «Всё о главном» (12+)
02.25 Футбол. Чемпионат мира-2022. Отборочный турнир. Аргентина - Уругвай. Прямая трансляция
04.30 ФОРМУЛА-1. Гран-при Турции

ТВЦ

05.05 «Петровка, 38» (16+)
05.20 Д/ф «Юлиан Семёнов. Жизнь как детектив» (12+)
06.05 Х/ф **«ПСИХОЛОГИЯ ПРЕСТУПЛЕНИЯ. СМЕРТЬ ПО СЦЕНАРИЮ»** (12+)
07.50 «Фактор жизни» (12+)
08.20 Х/ф **«РЕСТАВРАТОР»** (12+) детектив
10.15 «Страна чудес» (6+)
10.50 «Без паники» (6+)
11.30 События
11.50 Х/ф **«ДЕЛО «ПЁСТРЫХ»** (12+) детектив
13.55 «Москва резиновая» (16+)
14.30 «Московская неделя»
15.05 «Прощание. Леонид Филатов» (16+)
15.55 «90-е. Кремлёвские жёны» (16+)
16.40 «Мужчины Жанны Фриске» (16+)
17.40 Х/ф **«ЖЕНЩИНА НАВОДИТ ПОРЯДОК»** (12+) детектив
21.35, 00.40 Х/ф **«ВЕРОНИКА НЕ ХОЧЕТ УМИРАТЬ»** (12+)
00.20 События
01.30 Х/ф **«ПУЛЯ-ДУРА. ИЗУМРУДНОЕ ДЕЛО АГЕНТА»** (16+) детектив
04.15 Д/ф «Евгений Евстигнеев. Мужчины не плачут» (12+)
05.00 «Закон и порядок» (16+)
05.30 «Московская неделя» (12+)

ЗВЕЗДА

05.30 Х/ф **«УВОЛЬНЕНИЕ НА БЕРЕГ»** (Мосфильм) 1962 г.
07.10 Х/ф **«ПРИКАЗАНО ВЗЯТЬ ЖИВЫМ»** (6+) (к/ст. им. М. Горького) 1984 г.
09.00 Новости недели с Юрием Подкопаевым
09.25 «Служу России» (12+)
09.55 «Военная приёмка» (6+)
10.45 «Скрытые угрозы» (12+)
11.30 Д/с «Секретные материалы» (12+)
12.20 «Код доступа» «Ковид: тайна рождения» (12+)
13.10 «Специальный репортаж» (12+)
13.30 Д/ф «Легенды госбезопасности. Александр Коротков» (16+)
14.20 Т/с «СНАЙПЕР. ОРУЖИЕ ВОЗМЕЗДИЯ» (16+) 1-4 серии
18.00 Главное с Ольгой Беловой
19.25 Д/с «Легенды советского сыска» (16+)
22.45 Д/с «Сделано в СССР» (6+)
23.00 Ток-шоу «Фетисов» (12+)
23.45 Т/с «ГРАФ МОНТЕ-КРИСТО» (16+) драма (Италия, Франция) 1998 г. 1-5 серии. В ролях: Жерар Депардье, Орнела Мути, Жан Рошфор, Пьер Ардити, Серджио Рубини, Мишель Омон, Флоранс Дарель
04.05 Д/с «Хроника Победы» (12+)

МИР

05.00 Мультфильмы
05.30 Х/ф **«ЗОЛОТОЙ ТЕЛЁНОК»** (СССР) 1968 г. Реж. Михаил Швейцер
08.50 «Наше кино. Неувядающие». К юбилею Леонида Куравлёва (12+)
09.25 «ФазендаЛайф» (12+)
10.00 Новости
10.10, 16.15 Т/с «ПИЛОТ МЕЖДУНАРОДНЫХ АВИАЛИНИЙ» (16+) 1-8 серии, криминальный, мелодрама (Россия) 2011 г.
16.00 Новости
18.30, 00.00 Итоговая программа «Вместе»
19.30, 01.00 Т/с «ПИЛОТ МЕЖДУНАРОДНЫХ АВИАЛИНИЙ» (16+) 9-16 серии
03.30 Х/ф **«СЕРДЦА ЧЕТЫРЁХ»** (12+) мелодрама, комедия (СССР) 1941 г. Реж. Константин Юдин. В ролях: Валентина Серова, Евгений Самойлов, Людмила Целиковская и др.

ТВ3

06.00 Мультфильмы
08.45 «Новый день» (12+)
09.15 Т/с «СВЕРХЪЕСТЕСТВЕННОЕ» (16+) фэнтези, ужасы, триллер, драма, детектив (США, Канада) В ролях: Джаред Падалеки, Дженсен Эклс и др.
14.00 Х/ф **«КОМА»** (16+) фантастика, фэнтези, боевик, приключения (Россия) 2019 г.
16.15 Х/ф **«МЕНЯЮЩИЕ РЕАЛЬНОСТЬ»** (12+) фантастика, триллер, мелодрама (США) 2011 г.
18.30 Х/ф **«Я, ФРАНКЕНШТЕЙН»** (12+) (США, Австралия) 2013 г.
20.15 Х/ф **«ОБЛАСТИ ТЬМЫ»** (16+) (США) 2011 г.
22.15 Х/ф **«ВЫСОТКА»** (16+) (Великобритания, Ирландия) 2015 г.
00.45 Х/ф **«ЭКСПЕРИМЕНТ «ОФИС»** (18+) 2016 г.
02.15 «Городские легенды» (16+)
03.45 «Тайные знаки» (16+)

ДОМАШНИЙ

06.25 «6 кадров» (16+)
07.10 Х/ф **«ЧУДО ПО РАСПИСАНИЮ»** (16+) мелодрама (Украина) 2016 г. *Реж. Ирина Громозда. В ролях: Екатерина Молчанова, Денис Мартынов, Дарья Трегубова и др.*
11.00 Х/ф **«СТЕКЛЯННАЯ КОМНАТА»** (16+) мелодрама
14.50 ОДНА ЛОЖЬ НА ДВОИХ (16+) мелодрама (Россия) 2018 г. *Реж. Алексей Праздников. В ролях: Анатолий Руденко, Антонина Паперная, Линда Лазарева и др.*
18.45 «Пять ужинов» (16+)
19.00 Т/с «ЛЮБОВЬ МЕРЬЕМ» (16+)
22.00 «Про здоровье» (16+)
22.15 Х/ф **«ЧУЖАЯ СЕМЬЯ»** (16+) мелодрама (Украина, Россия) 2021 г.
02.10 Т/с «СЧАСТЛИВЫЙ БИЛЕТ» (16+) 5-8 серии
05.30 Д/с «Героини нашего времени» (16+)
06.20 «6 кадров» (16+)

СТС

06.00 «Ералаш»
06.05 М/с «Фиксики»
06.25 М/с «Самый маленький гном»
06.45 М/с «Три кота»
07.30 М/с «Царевны»
07.55 Шоу «Уральских пельменей» (16+)
09.00 «Рогов в деле» (16+)
10.00 А/ф «Смывайся!» (6+)
11.40 Х/ф **«СТРАЖИ ГАЛАКТИКИ»** (12+) фантастический триллер (США) 2014 г.
14.10 Х/ф **«СТРАЖИ ГАЛАКТИКИ. ЧАСТЬ 2»** (16+) фантастический триллер (США) 2017 г.
17.00 «Форт Боярд» (16+)

– Мне одну мёртвую курицу, пожалуйста.
– Странные у вас формулировки.
– Я веган в развязке.

19.05 А/ф «Семейка Аддамс» (12+) (Канада, США) 2019 г.
20.50 Х/ф **«ДОКТОР СТРЭНДЖ»** (16+) фантастический боевик (США) 2016 г.
23.05 Х/ф **«МАТРИЦА. РЕВОЛЮЦИЯ»** (16+) фантастический боевик (США) 2003 г.
01.35 Х/ф **«СПЛИТ»** (16+) психологический триллер (США, Япония) 2017 г.
03.30 Т/с «ВОСЬМИДЕСЯТЫЕ» (16+)
04.40 «6 кадров» (16+)
05.30 Мультфильмы
05.50 «Ералаш»

ТНТ

07.00 «ТНТ. Gold» (16+)
07.55 Т/с «САШАТАНЯ» (16+)
09.00 «Перезагрузка» (16+)
09.30 «Мама Life» (16+)
10.00 Т/с «САШАТАНЯ» (16+)
16.00 Х/ф **«Я ХУДЕЮ»** (16+) комедия (Россия) 2018 г.
18.00 Х/ф **«РОДНЫЕ»** (12+) драма, комедия (Россия) 2021 г.
20.00 «Звёзды в Африке» (16+)
21.00 Т/с «ИГРА» (16+) 3 серия
23.00 «Stand Up» (16+)
00.00 Х/ф **«КОШКИ»** (12+) мюзикл (Великобритания, США) 2019 г.
02.10 «Импровизация» (16+)
03.45 «Comedy Баттл-2016» (16+)
04.30 «Открытый микрофон» (16+)
06.10 «ТНТ. Best» (16+)

ПЯТНИЦА!

05.00 «Орёл и Решка. По морям; Перезагрузка; Чудеса света» (16+)
08.30 «Мамы Пятницы» (16+)
09.00 «Орёл и Решка. Чудеса света» (16+)
10.00 «Гастротур» (16+)
11.00 «Орёл и Решка. Россия» (16+)
12.00 «На ножах» (16+) Шеф Константин Ивлев путешествует по городам России и учит местных рестораторов готовить, сервировать, и управлять персоналом по-новому
23.00 Х/ф **«ТРИ СЕКУНДЫ»** (18+) триллер, криминал, боевик (Великобритания, США, Канада) 2019 г.
01.20 «Бедняков+1» (16+)
02.50 Пятница **News** (16+)
03.10 «Орёл и Решка. Мегаполисы» (16+)
04.00 «Орёл и Решка. Перезагрузка» (16+)

ХИТ

05.15 Т/с «КУПЧИНО» (16+)
08.10 Т/с «ГОРЮНОВ» (16+)

Решил приготовить мясо в вине, но после второй бутылки забыл, какого чёрта я делаю на кухне...

04.20 Т/с «УГРО-3» (16+)

Реклама

ОТВЕТЫ НА СКАНВОРД № 38

По горизонтали: Наём. Болото. Буча. Ахен. Рутина. Маковка. Кубок. Диво. Яло. Дилижанс. Тоник. Диета. Отпуск. Круп. Нина. Автокар. Локон. Морж. Киль. Справка.

По вертикали: Снобизм. Ударник. Карлсон. Эмбарго. Таль. Вояж. Латук. Ладушки. Крохи. Адонис. Тень. Секанс. Крона. Контакт. Рома. Брондуков. Парк. Клик. Ржа.

Самая полная афиша мероприятий городского округа на сайте www.colomna.ru

ПАМЯТНИКИ
ОГРАДЫ
БЛАГОУСТРОЙСТВО МЕСТ ЗАХОРОНЕНИЯ
При заказе комплекса памятника - гранитный цветник БЕСПЛАТНО
Пенсионерам и участникам боевых действий - СКИДКИ!
РАССРОЧКА ПЛАТЕЖА - 0%
г. Коломна, ул. Огородная, д. 85, 1 этаж, оф. 10 (рядом с маг. «Водный мир»)
Тел.: 8 (985) 830-61-22, 614-82-35

Уважаемые читатели!

Коллектив редакции делает всё возможное, чтобы вы получали самую точную и самую полную телепрограмму. Если же вы заметили неточность, значит, данный телеканал внёс изменения в свою телепрограмму уже после того, как наша газета вышла в тираж. Надеемся на взаимопонимание.

УСЛУГИ. РЕМОНТ

Мелкий ремонт (мастер на час). Повесить люстру, гардину; замена, установка розеток и выключателей; сборка мебели и другие мелкие бытовые проблемы; сантехнические работы.
Тел.: 8 917 512-75-30; 8 958 565-43-70.

Сантехника. Установка водяных счётчиков, раковин, унитазов. Замена труб, смесителей. **Электрика.** Замена розеток, выключателей, автоматов защиты. **Установка счётчиков.** Недорого. Выезд на дом и консультация бесплатно.
Тел. 8 916 464-17-62 Александр Николаевич.

Электрик с опытом работы. Выезд и консультация по городу бесплатно.
Тел. 8 916 575-20-17 Андрей Анатольевич.

УСЛУГИ. САД

Услуги садовника. Сезонная обрезка плодовых деревьев. Обработка от вредителей и болезней. Создание кроны! Пенсионерам скидки!
Тел. 8 916 805-35-22.

УСЛУГИ. РАЗНОЕ

Буду ухаживать за пожилым человеком за право наследования жилья. О себе: русская, имею коломенскую прописку, 39 лет, Людмила.
Тел.: 8 916 966-42-15.

ПРОДАЮ

Памперсы (размер L), **пелёнки, средства,** сопутствующие уходу, по цене ниже аптечной.
Тел.: 8 915 410-78-12; 618-90-95.

КУПЛЮ

Радиоэлектронные платы, приборы, радиодетали, монеты и банкноты СССР и иностранные; значки, марки, швейные машинки.
Тел.:8 985 116-49-30 Виктор.

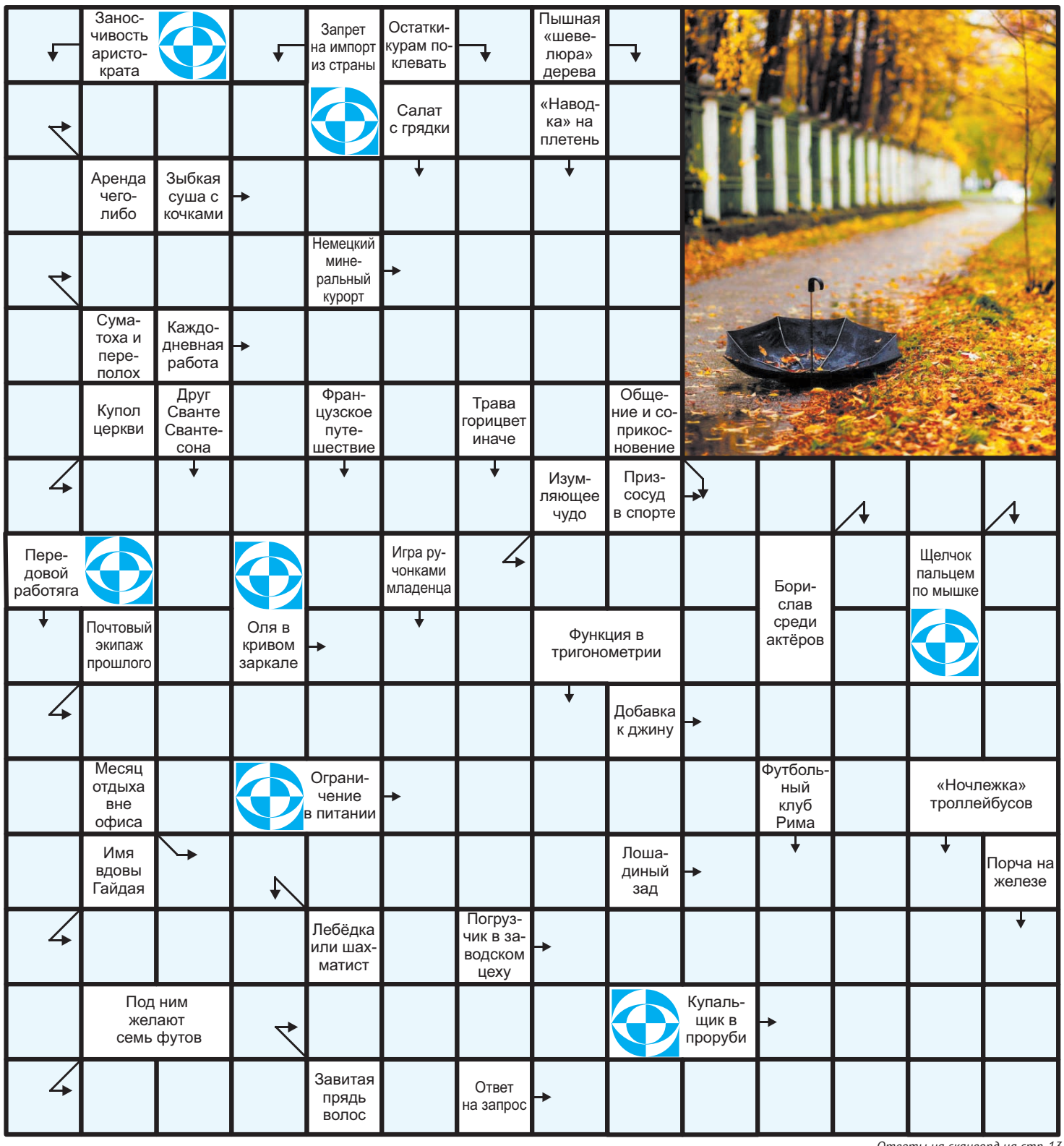

Ответы на сканворд на стр. 13

РЯЗАНСКИЙ ГОСУДАРСТВЕННЫЙ РАДИОТЕХНИЧЕСКИЙ УНИВЕРСИТЕТ им. В. Ф. Уткина
КАРЬЕРА ИНЖЕНЕРА – УСПЕШНОЕ БУДУЩЕЕ!
Приёмная комиссия +7 (4912) 46-04-24

Творческая студия АРТ приглашает детей 4–10 лет на занятия

Живопись (акварель, гуашь, пастель, цветные карандаши, акриловые краски, холст)
Лепка (пластилин, солёное тесто, глина)
Аппликация (бумагопластика, вырезанка)
Мы переехали в Колычёво
Наш адрес: ул. Гаврилова, д. 4, ТЦ «Девичье Поле», 3-й этаж, каб. № 41
8 916 477-75-54

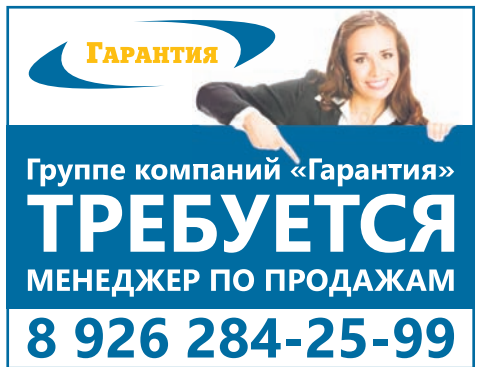

Группе компаний «Гарантия»
ТРЕБУЕТСЯ
МЕНЕДЖЕР ПО ПРОДАЖАМ
8 926 284-25-99

Ваша реклама в нашей газете 619-27-27

ТМХ | КОЛОМЕНСКИЙ ЗАВОД
АО «Коломенский завод» объявляет набор учеников по профессиям:

- Оператор станков с ПУ
- Стропальщик
- Машинист моечных машин
- Токарь
- Слесарь механосборочных работ
- Слесарь по изготовлению и ремонту трубопроводов

- обучение на базе предприятия
- стипендия на период обучения
- медицинский осмотр
- стабильный доход
- полный соцпакет

г. Коломна, ул. Партизан, д. 42 (отдел кадров АО «Коломенский завод»)
Подробная информация по телефонам:
8 (496) 613-82-62, 8 (496) 613-81-21

ТМХ | КОЛОМЕНСКИЙ ЗАВОД

КРУПНЕЙШЕЕ ПРЕДПРИЯТИЕ ПО ВЫПУСКУ ЛОКОМОТИВОВ И ДИЗЕЛЕЙ В РОССИИ

ПРИГЛАШАЕТ НА РАБОТУ НА СЛЕДУЮЩИЕ ВАКАНСИИ:

- ОПЕРАТОР СТАНКОВ С ПУ – от 45 000 ₽
- СЛЕСАРЬ МЕХАНОСБОРОЧНЫХ РАБОТ – от 40 000 ₽
- СЛЕСАРЬ-ЭЛЕКТРОМОНТАЖНИК – от 40 000 ₽
- СТРОПАЛЬЩИК– от 30 000 ₽
- ТОКАРЬ • ТОКАРЬ-РАСТОЧНИК • ТОКАРЬ-КАРУСЕЛЬЩИК – от 50 000 ₽
- ШЛИФОВЩИК • СВЕРЛОВЩИК • ФРЕЗЕРОВЩИК – от 50 000 ₽
- СЛЕСАРЬ ПО ИЗГОТОВЛЕНИЮ И РЕМОНТУ ТРУБОПРОВОДОВ – от 35 000 ₽
- МАШИНИСТ МОЕЧНЫХ МАШИН – от 35 000 ₽

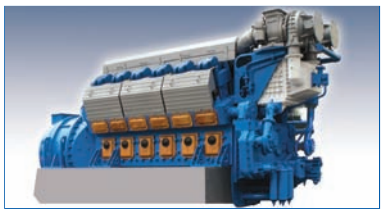

Официальное трудоустройство. Профессиональное и карьерное развитие. Возможно повышение квалификации и обучение.

8 (496) 613-82-62, 8 (496) 613-81-21 | г. Коломна, ул. Партизан, д. 42 (отдел кадров АО «Коломенский завод»)
Резюме направлять по адресу: okadr@kolomnadiesel.ru

АФИША (12+)

КЦ «Дом Озерова»

(ул. Красногвардейская, д. 2)

Выставка произведений Народного художника РФ Михаила Абакумова **«Абакумовские небеса»** из частных собраний. *Подъезд № 1.*

Постоянная выставка **Константина Васильева «Былинный цикл».** *Подъезд № 1.*

Постоянная выставка деревянной скульптуры **Альберта Леонардова «Здесь русский дух».** *Подъезд № 2.*

До 30 сентября. Выставка **«Быстрые и яростные: автомобили-супергерои»,** на которой представлены масштабные модели автомобилей из частной коллекции **Юрия Забрянского** (г. Коломна). *Подъезд № 2.*

1 октября. Открытие выставки **«Живопись. Графика»** произведений коломенского художника **Евгения Гринина.** Начало в 17:30. *Подъезд № 1.*

До 3 октября. Выставка **«Мир, в котором я живу»** произведений академика Российской академии художеств, члена правления Московского Союза художников, члена Союза художников России **Ольги Викторовны Тихоновой** (г. Москва). *Подъезд № 2.*

С 6 октября. Выставка работ студентов Академии **акварели и изящных искусств Сергея Андрияки** (г. Москва). *Подъезд № 2.*

Иммерсивная выставка **«Пространство. Коридор. Счётчик».** Автор проекта – мультидисциплинарный художник Георгий Федоров. Проект представляет серию работ: геометрические, абстрактные рисунки, погружающие во внутренний космос, асимметричную гармонию, связь линий и чисел, воображения и мистики. *Подъезд № 1.*

В рамках проекта «Стрит-АРТ»: выставка произведений М. Г. Абакумова **«Абакумовские небеса»** под открытым небом *(ул. Яна Грунта, 2).*

До 31 октября. Выставка **«Россия, которую я люблю»** работ воспитанников академического коллектива «Волшебное творчество». *Подъезд № 2.*

30 сентября. День открытых дверей. Для свободного посещения открыты все выставочные залы. С 10:00 до 17:30.

2 октября. Тематическая интерактивная программа для детей **«Субботняя мозаика».** Начало в 13:00. *Подъезд № 2.*

8 октября. Концерт **«Классика в октябре»** с участием вокалистов: Екатерины Ковалёвой (сопрано), Ирины Шелеховой (сопрано) и Сергея Туралетова (баритон). В программе прозвучат арии и дуэты из опер русских и зарубежных композиторов, а также популярные произведения современных композиторов. Начало в 18:00. *Вход по пригласительным, количество мест ограничено.*

Принимаются экскурсионные группы до 10 человек *(по предварительной записи).* Посещение выставочных залов, экскурсий, концертов и других мероприятий возможно только при соблюдении санитарных норм и правил.

Режим работы учреждения: ежедневно с 10:00 до 18:00. Перерывы на санобработку помещений: 12:00 – 12:30; 14:30 – 15:00; 17:30 – 18:00.

☎ 614-70-83 *(подъезд № 1)*
612-14-37 *(подъезд № 2)*
www.domozerova.ru

ДК «Тепловозостроитель»

(ул. Октябрьской Революции, д. 324)

2 октября. Мюзикл **«Буратино»** (3+). Начало в 14:00. *Стоимость билета от 100 р.*

3 октября. Музыкальный спектакль **«Волк и семеро козлят»** балетной студии «Арабеск». Начало в 17:00.

13 октября. Творческий вечер **«Спасибо, жизнь!» Ирины Ильиной.** Концерт ведёт Элеонора Филина. Начало в 18:00. *Вход свободный.*

КНТ. Юбилейная декада, посвящённая 95-летию со дня основания коллектива:

15 октября. Робер Тома **«Восемь любящих женщин»**. Французский иронический детектив в двух действиях. Начало в 19:00.

16 октября. А. Н. Островский **«На всякого мудреца довольно простоты»**. Комедия в двух частях *(малая сцена).* Начало в 18:00.

17 октября. Дж Б. Пристли **«Время и семья Конвей»**. Драма, два акта *(большая сцена).* Начало в 18:00.

18 октября. Астрид Линдгрен **«Карлсон, который живёт на крыше»**. Фантазия *(малая сцена).* Начало в 19:00.

19 октября. А. Н. Островский **«Правда хорошо, а счастье – лучше»**. Комедия в двух частях *(малая сцена).* Начало в 19:00.

20 октября. Николай Коляда **«Скрипка, бубен и утюг»**. Две пьесы в одной. Комедия *(малая сцена).* Начало в 19:00.

21 октября. По мотивам произведений Р. Роуза и О. Руди **«Человек с добрым сердцем»**. Моноспектакль *(малая сцена).* Начало в 19:00.

22 октября. Н. Кондакова **«Любовь и Смерть Марины Мнишек»** (14+). Драма в двух частях. Начало в 19:00.

23 октября. А. П. Чехов **«Чайка»**. Спектакль в двух частях *(малая сцена).* Начало в 18:00.

24 октября. Юбилейный вечер **«95 лет за 10 дней»**. Начало в 16:00.

☎ 8 (496) 613-40-12
дктепловоз.рф

Коломенская филармония

(ул. Гражданская, д. 92, концертный зал)

2 октября. Концерт, посвящённый **открытию XVI творческого сезона.** В программе примут участие Алексей Сысоев и Павел Ромадин, Юрий Меркулов и Юрий Иванов, а также ансамбль народных инструментов «Музыкальный экспресс». Начало в 18:00. *Стоимость билета 200 р.*

6 октября. Ансамбль солистов **«Классик-форум».** Лауреаты всероссийских и международных конкурсов Ирина Богданова (скрипка), Ростислав Буркин (виолончель), Елена Вальс (флейта), Денис Чефанов (фортепиано), Михаил Бурлаков (баян). В программе музыка Р. Гальяно, Д. Захарова, танго А. Пьяццоллы. Начало в 18:00. *Стоимость билета 350 р.*

Билеты можно приобрести онлайн на сайте, а также в кассе филармонии. Режим работы: пн. – пт. с 09:00 до 18:00.

☎ 614-35-00, 618-71-22, 8 925 700-29-10
filarmonia-kolomna.ru

ДК «Цементник»

(мкр-н Щурово, ул. Советская, д. 60а)

Выставка творческих работ фотостудии **«Палитра мгновений»** Комплексного центра социального обслуживания и реабилитации «Коломенский».

30 сентября. Кинопоказ **«Мир кино».** Начало в 17:00.

1 октября. Концертная программа **«Шаг к творчеству»** и посвящение участников творческих коллективов. Начало в 18:00.

☎ 8 (496) 613-92-57
www.dkcementnik.mo.muzkult.ru
dkcementnik@mail.ru

«Школа ремёсел»

Основное здание

(ул. Чкалова, д. 24)

3 октября. Фестиваль народных ремёсел и современных техник **«Рукотворец»** *(ДК «Тепловозостроитель»).* С 12:00 до 15:00.

9 октября. Интерактивная программа с командными играми и забавами в народном стиле **«Весёлый разгуляй»** *(сквер Окский).* Начало в 11:00.

10 октября. Интерактивная игровая программа **«Как дед Мирон на базар ездил»** с элементами кукольного спектакля по мотивам народной сказки «Репка». Начало в 14:00.

До конца осени. Интерактивная программа **«Осенины – у осени именины»** *(по предварительной записи).*

Мастерилки:

«Мудрая сова»; «Пингвин»; «Птица счастья»; «Мышонок»; «Зайчик».

Культурно-досуговые мероприятия:

«Осенины»; «Как Петрушка лошадь покупал»; «День рождения по-русски»; «Сказочный День рождения»; «Как на … именины»; «Русская свадьба».

Информационно-просветительские мероприятия:

«Куклы на тубусах»; «Столярка»; «Керамическая мастерская»; «Ковровая вышивка»; «Радужный песок»; «Бисероплетение»; народные куклы «Желанница» и «Матушка-забота»; «Мировое дерево»; «Весёлые лоскутики»; «Украшения в стиле «ретро»; «Механусы»; «Поделки из газетных трубочек»; «Поделки из бересты»; «Русский стиль»; «Скрапбукинг».

Выставочный зал «Старомодное»

(ул. Дзержинского, д. 15а)

Весь октябрь. Выставки «Школьный калейдоскоп», «Деловая женщина», «Из недр земли» *(по предварительной записи).* С 10:00 до 16:00.

☎ +7 (496) 613-25-33, +7 968 40-40-266, +7 (496) 613-15-55

Соцсети: *vk.com/kolomna_shkolaremesel; ok.ru/shkola.remesel; facebook.com/KolomnaShkolaRemesel?ref=bookmarks; instagram.com/kolomna_shkola_remesel/*
www.kolomna-shkolaremesel.ru
6130778@mail.ru

«Организационно-просветительский центр культуры»

Культурный центр

(пос. Кирова, ул. Кирова, д. 163)

1 октября. Концертная программа ко Дню пожилого человека **«Мудрой осени счастливые мгновения…»** (55+). Начало в 18:00. *Вход свободный.*

1 октября. Танцевальная программа **«Осенний бал для тех, кому за…»** (45+). Начало в 19:30. *Стоимость билета 150 р.*

2 октября. Презентация юбилейного 25-го выпуска **«Коломенского альманаха»** (12+). Начало в 14:00. *Вход свободный.*

☎ 8 (496) 615-86-68
mkuopck.ru

«Историко-культурный музей-заповедник «Коломенский кремль»

Краеведческий музей

(ул. Лажечникова, 15)

Постоянные экспозиции: **«Природа и человек в Коломенском крае»; «Судьба города – судьба России».**

☎ 8 (496) 618-59-50
www.kolomnamuzej.ru

Музей боевой славы

(ул. Непобедимого, 1)

По 31 октября. Выставка **«История семьи – история страны»** семейных реликвий, фотографий, документов, которые раскрывают некоторые страницы истории России через жизнь нескольких коломенских семей.

☎ 8 (496) 616-52-31, 8 (496) 616-52-30

КЦ «Лига»

«АРТ-галерея»

(ул. Лажечникова, д. 5)

По 9 октября. *К 30-летию КЦ «Лига».* Выставка Владислава Татаринова **«9000 километров».** Живопись, пастель.

☎ 612-03-37
www.liga.org.ru

анонсы

С понедельника, 4 октября, по среду, 6 октября, в 14:50

Д/ф **«Россия глазами иностранцев»** (12+) (Россия) 2014 г. Уникальные собрания высказываний, заметок и воспоминаний иностранных путешественников разных веков о российских городах и их жителях, нравах и обычаях русского народа. Что думают о русских и России иностранцы? Не все, а те, кто побывал в нашей стране и столкнулся с нашей реальностью? Создатели собрали несколько историй, которые происходят не только с туристами, но и с теми, кто приехал в Россию надолго. Ну и, конечно, иностранцам немного помогли сделать их знакомство с Россией интереснее. На этой неделе смотрите: **«Пока Москва была столицей»; «Петербург – русское Зазеркалье»; «Великий Новгород – потерянные врата из Европы».**

Понедельник, 4 октября, в 16:00

Х/ф **«Добро пожаловать, или Посторонним вход воспрещён»** (12+) комедия, семейный (СССР) 1964 г. Пионер Костя Иночкин, будучи в пионерском лагере, переплыл реку и оказался на запретной для посещений территории, за что и был изгнан его начальником товарищем Дыниным. Не желая доводить бабушку до инфаркта своим досрочным прибытием, мальчик тайно возвращается в лагерь, где пионеры так же тайно содержат его и предпринимают все меры, чтобы не состоялся родительский день. Ведь именно в этот день Костина бабушка заявится в лагерь… Реж. Элем Климов. В ролях: *Виктор Косых, Евгений Евстигнеев, Арина Алейникова, Илья Рутберг, Лидия Смирнова, Алексей Смирнов, Нина Шацкая* и др.

С понедельника, 4 октября, по вторник, 5 октября, в 21:00

Х/ф **«Мы – ваши дети»** (12+) драма (СССР) 1987 г. Демидова, директор сельского ПТУ, любит свою работу и вполне заслуженно пользуется любовью и авторитетом у учеников и коллег. Её сын Иван решает поступать в это же училище. И вот тут искренность матери стала проявляться совсем в другом направлении – она категорически против убогой перспективы для любимого сына. Однако Иван стоит на своём, поступает в училище, и знает, что будет работать на своей земле… Реж. Ольгерд Воронцов. В ролях: *Галина Польских, Валерий Малинин, Леонид Куравлёв, Ирина Феофанова, Валерий Баринов* и др.

Вторник, 5 октября, в 16:00

Х/ф **«Алёнка»** (12+) комедия (СССР) 1961 г. *По мотивам одноимённой повести Сергея Антонова.* Истории людей, которые в середине 1950-х годов приехали в степи Казахстана на освоение целинных земель. Во время уборочной кампании девятилетняя Алёнка уезжает от родителей в районный центр за 500 километров, чтобы продолжить обучение в школе, которой ещё нет в новом целинном совхозе. Её попутчики во время долгой дороги рассказывают о своей жизни и любви. Фильм состоит из нескольких новелл: каждую из историй, рассказанных героями в пути, режиссёр Борис Барнет представляет кинозрителям через восприятие Алёнки, глазами ребёнка. В ролях: *Наталия Оводова, Ирина Зарубина, Василий Шукшин, Николай Боголюбов, Эраст Гарин, Николай Крючков, Евгений Шутов, Майя Менглет* и др.

Вторник, 5 октября, в 18:00

М/ф **«Фиш и Чип. Вредные друзья»** (6+) семейный (Канада) 2013 г. Котёнок Чип и золотая рыбка Фиш никак не могут определиться, кто они – враги или друзья. Смышлёный Фиш то и дело встаёт на пути у озорного Чипа, и без забавных приключений тут не обойтись!

Среда, 6 октября, в 15:55

Х/ф **«Друг мой, Колька!..»** (6+) драма (СССР) 1961 г. *Экранизация одноимённой пьесы Александра Хмелика.* В школе, где старшей пионервожатой работает Лидия Михайловна, внешне всё благополучно. Но за аккуратно составленными планами скрываются формализм, равнодушие и скука. Самой Лидии Михайловне её работа надоела, детей она не любит, благоволит только к подхалимам. В это время местная автобаза направляет в подшефную школу отрядным пионервожатым своего шофёра Сергея Руденко, умного и честного парня. Он быстро понимает: детям скучно в школе, их не увлекает пионерская работа. Не находя себе применения, ребята объединяются вокруг Кольки Снегирёва и в знак протеста создают подпольную организацию ТОТР (Тайное общество троечников) под девизом: «Помогать обиженным и слабым, мстить зубрилам и выскочкам». Но, как говорится, нет ничего тайного, что ни стало бы явным: о создании этой «подпольной организации» становится известно, и старшая пионервожатая начинает расследование. А тем временем новый пионервожатый с помощью школьников начинает ремонт подаренного автобазой старого автомобиля, на котором позже весь класс собирается отправиться в путешествие по Кавказу. Ребята, включая и членов «тайного общества», тянутся к живому делу, но старшая пионервожатая, не приемлющая никаких перемен, гнёт свою линию. В школе назревает серьёзный конфликт…

Среда, 6 октября, в 17:55

М/ф **«Король сафари»** (6+) приключения, семейный, комедия (ЮАР) 2013 г. Зебра Кумба с самого рождения был посмешищем всего стада из-за того, что родился наполовину полосатым, а наполовину белым. Хуже того, когда началась Великая Засуха, сородичи решили, что он проклят, и в нём причина всех бед. Стадо изгнало Кумбу, и даже отец отвернулся от него! Отважная полуполосатая зебра отправляется в опасные и весёлые приключения, чтобы найти недостающие полоски и заслужить уважение семьи…

Среда, 6 октября, в 21:00

Х/ф **«День Святого Валентина»** (16+) комедия (Россия) 2000 г. В день Святого Валентина – праздник всех влюблённых, муж Борис *(Борис Щербаков),* проводив жену *(Любовь Полищук)* в командировку, решает отдохнуть от семейной жизни в обществе длинноногой красавицы и приглашает её к себе домой. Но в самый разгар любовной идиллии неожиданно возвращается жена. Единственная мысль, что приходит в голову – сплавить любовницу на балкон, в надежде выпустить, когда супруга уснёт. Но случай всё не подворачивается, девушка вот-вот замёрзнет насмерть. И тут в соседнюю квартиру приходит Михаил *(Михаил Кокшенов),* заходит на балкон, увидев замерзающую девушку, спасает её с помощью найденной в квартире лестницы и отпаивает чаем. Под утро Боря, не обнаружив на балконе любовницы, едет на работу. Жена, тоже не отличающаяся верностью, зовёт в дом своего любовника *(Александр Панкратов-Чёрный).* Тем временем между Михаилом и спасённой Людмилой завязываются отношения…

В четверг, 7 октября, и пятницу, 8 октября, в 14:55

Д/ф **«Анатомия террора»** (16+) (Беларусь) 2017 г. История башен-близнецов в Нью-Йорке, трагедия «Норд-Оста» в Москве, атака на редакцию французского журнала Charlie Hebdo. Авторы фильма вспомнят самые громкие теракты XXI века. Журналисты побывали на местах атак, встречались с очевидцами, родственниками погибших и теми, кто посвятил жизнь борьбе с террором. Зачем люди становятся террористами? Каждая серия фильма будет посвящена различным формам террора: против людей, против системы, на религиозной почве.

С четверга, 7 октября, по пятницу, 8 октября, в 16:00

Х/ф **«Была не была»** (12+) драма (СССР) 1986 г. Старшеклассник Василий Серов – трудный подросток, одинаково способный и на хорошие, и на плохие поступки, влюбляется в дочь директора школы Ирину Звягинцеву. Дружба с Ирой обостряет в нём чувства справедливости, благородства. Однажды Вася случайно попадает в неприятности. С приятелем Лёхой он отобрал на пляже кроссовки. Теперь его ищет милиция… Третья работа режиссёра Валерия Федосова получилась и спорной, и интересной одновременно. Спорной, потому что соединить воедино музыкальный фильм и социальную драму весьма непросто, а интересной, потому что Федосов не ограничился одной «узкой» историей, а попытался изобразить срез уходящей в небытие социалистической реальности. Картина построена таким образом, чтобы донести до зрителя постепенную морально-эмоциональную эволюцию подростка. Делается это через призму его собственных поступков и поступков окружающих его людей. Фильм оставляет самые приятные впечатления. Немалая заслуга в этом прекрасных актёров: *Алексея Жаркова* в роли директора школы, *Валентины Теличкиной* в роли завуча, *Ларисы Белогуровой* в роли классной руководительницы Серова, и других, не менее талантливых актёров.

Четверг, 7 октября, в 18:00

М/ф **«Заячья школа»** (6+) фэнтези, комедия, приключения, семейный (Германия) 2017 г. Макс, любитель городской суеты и молодёжных развлечений, попадает туда, где ему совсем не место – в старомодную заячью школу. Но чем дольше он здесь находится, тем больше узнаёт о чудесном светлом празднике, ценности дружбы и собственном предназначении… *В основу истории легла популярная немецкая сказка «Заячья школа», выпущенная в 1967 году. Книга разошлась по всему миру общим тиражом 2 500 000 экземпляров.*

Четверг, 7 октября, в 21:00

Х/ф **«Обет молчания (О нём)»** (12+) драма, мелодрама (Россия) 2012 г. Для многих людей судьба приготовила трагические испытания – испытания любви, верности и чести. Каждый из них должен сделать нелёгкий выбор, подчас жертвуя своей жизнью ради счастья дорогих им людей… Москва. После гибели жены продюсер Денис едет искать отца приёмной дочери, который, по слухам, живёт в мужском монастыре… Режиссёр Вячеслав Криштофович («Одинокая женщина желает познакомиться», «Ребро Адама» и другие) сумел найти нужные пропорции комедии, драмы и трагедии. Юмор в фильме хорош, правда, почти всегда немного горек. Заняты актёры: *Сергей Жигунов,* играющий главную роль, *Андрей Кайков* (из «6 кадров») – чудак-полицейский, *Виталий Егоров* – монах-молчальник Серафим – он же отец Муськи. А девочку играет *Ева Барац* – младшая дочь небезызвестного Леонида Бараца из «Квартета И».

Пятница, 8 октября, в 18:00

М/ф **«Ковёр-самолёт»** (6+) семейный (Дания) 2018 г. Главный герой растёт мечтательным мальчиком, который хочет увидеть мир. Его отец, смотря на жизнь куда более реалистично, настаивает, чтобы сын выбросил никчёмные мысли из головы и выучился на портного. Но мальчик не перестаёт мечтать о путешествиях в далёкие края, и в один прекрасный день встречает купца ЭльФазу, который готов пожаловать ему ковёр-самолёт, если мальчик отправится в большой город под властью султана, найдёт и возвратит ЭльФазе его маленькую внучку…

Пятница, 8 октября, в 21:00

Х/ф **«Дорога без конца»** (16+) драма, мелодрама (Россия) 2014 г. Современная история, которая разворачивается в российской провинции. Пока пассажиры следуют по маршруту, знакомятся, ссорятся и мирятся. Они ещё не знают о приближении часа Х и о том, что для кого-то эта дорога останется без конца… Это история не о том, как столкнулся пассажирский автобус с фурой. Без голливудских спецэффектов на русский манер, без головокружительной операторской работы, суперзвёздного состава. По-простому. Фильм говорит нам о вечном: надо ценить жизнь, любить ближних больше самих себя, уметь прощать. Сюжет прост, но сложны судьбы. Новеллы, рассказанные самими героями, по пути накладываются на осенние придорожные пейзажи. Создаётся настроение движения: тихое, печальное и тревожное от выбора, который дорога будто даёт героям. Следовать принципам, быть «человеком дела» или прислушаться к сердцу. Сойти с маршрута, переплыть холодную реку голышом, когда автобус застревает в грязи, или остаться. Отпустить безответную любовь или ехать за ней, не сойдя ни у шоссе, ни у моста. Помириться или держать обиду. В любом случае, каждый, посмотревший этот фильм, выделит для себя что-то «особенно-тронувшее-его-душу», над чем-то задумается больше и ответит на вопрос «за что?».

Суббота, 9 октября, в 16:20

Х/ф **«Деловые люди»** (6+) драма, комедия, вестерн (СССР) 1963 г. Сборник короткометражных фильмов по новеллам О'Генри «Дороги, которые мы выбираем», «Родственные души», «Вождь краснокожих». Трём новеллам американского классика повезло попасть в руки советского режиссёра Леонида Гайдая, чей взгляд на деловых людей Дикого Запада оказался очень точным, ироничным, бьющим прямо в цель! Гайдай – гений, а у гения, что ни работа – то шедевр. В 62-м году будущий классик советского кино снимает один из первых своих фильмов, ставший предтечей целого периода в жизни отечественной кинокомедии. Визитная карточка Гайдая: ежеминутные крылатые фразы, потрясающее умение максимально раскрыть таланты задействованных актёров и, конечно же, тонкий, непреходящий юмор – всё это наиболее полно впервые воплотилось в «Деловых людях», и конкретнее – в новелле «Вождь краснокожих». Здесь настоящий кураж, который современному Голливуду даже и не снился. Здесь же Гайдай начинает внедрять свои фирменные приёмы, которые мы нигде больше, кроме как в его фильмах не увидим! И фильмов, таких как у Гайдая, уже никто не снимет. Его фильмы о нас, о смешном в нашей жизни. Даже произведения зарубежных писателей, экранизированные им, всё равно врастают в наше культурное бытие и становятся насквозь нашими. С настоящим русским юмором для русских людей и всех остальных, разделяющих наши ценности.

Суббота, 9 октября, в 20:15

Х/ф **«Дар»** (12+) комедия (Россия) 2018 г. Толя Сидоров – простой рабочий предпенсионного возраста из российской глубинки – неожиданно открывает у себя талант художника и становится сенсацией в мире современного искусства. А всё это из-за того, что создание «шедевров» происходит в очень интимный момент… Слава о необычном художнике разлетается по Интернету, и на выставку уринальной живописи Анатолия приезжают ценители даже из Москвы. Как в русской сказке, на героя чудесным образом сваливается признание и деньги, но Толя предпочитает сохранять инкогнито, пытаясь понять, а творчество ли это. Да и мужики с завода засмеют, если узнают… *Снят по роману-комедии Сергея Жмакина «Золотая струя» (лонг-лист «Русского Букера-2015»).*

Суббота, 9 октября, в 21:55

Х/ф **«Похороните меня за плинтусом»** (16+) драма (Россия) 2008 г. Фильм о 8-летнем мальчике Саше Савельеве. Он живёт у бабушки, потому что та не доверяет воспитание ребёнка своей дочери, у которой новый муж и которая, по мнению бабушки, беспутная. Бабуля, настоящий тиран, и мать рвут ребёнка на части… Фильм снят по мотивам одноимённой автобиографической повести Павла Санаева, которая была написана в 1994 году и опубликована в журнале «Октябрь» в 1996 году. На роль бабушки претендовали актрисы: Лидия Федосеева-Шукшина, Елена Санаева и Эра Зиганшина. Фильм снимался в расселённой коммунальной квартире в Санкт-Петербурге на Васильевском острове. В картине режиссёра Сергея Снежкина (сериалы «Убойная сила», «Брежнев» и другие) играют замечательные актёры: *Светлана Крючкова, Алексей Петренко, Мария Шукшина, Константин Воробьёв, Валерий Кухарешин, Александр Дробитько* в роли мальчика Саши и другие.

Суббота, 9 октября, в 23:50

Х/ф **«Опасные секреты»** (16+) триллер, драма, мелодрама, криминал, военный, биография (Великобритания, США, Швейцария, Китай) 2019 г. Сотрудница британской разведки Кэтрин Ган *(Кира Найтли)* обнародует засекреченное электронное письмо, в котором изобличаются американское и британское правительства в их незаконном вторжении в Ирак. Кэтрин и её адвокаты *(Рэйф Файнс, Мэтт Смит)* пытаются оправдать её действия в суде – ей вменяют нарушение Закона о государственной тайне. Под угрозой её жизнь, свобода и брак, но ей необходимо отстоять свои убеждения… Новая картина режиссёра Гевина Худа («Люди Икс: Начало. Росомаха», «Игра Эндера», сериал «Короли побега» и другие) показывает нам, какова цена правды, и что способен сделать человек высоких принципов, когда к нему в руки попадают откровения, от которых зависит репутация власти и вера людей в демократические институции. Фильм затрагивает очень непростую тему, знакомит нас с интересной героиней и заставляет подумать о том, где на самом деле должны располагаться грани правды и лжи. Поверьте, вы не разочаруетесь.

Воскресенье, 10 октября, в 15:35

Д/ф **«Дмитрий Певцов. Я стал другим»** (12+) (Россия) 2018 г. Дмитрий Певцов стал нечасто появляться на киноэкранах. Его нельзя встретить на светских раутах, интервью он даёт выборочно и неохотно: «Раньше я был более тщеславным и с радостью на всё это подписывался. Всё закончилось около семи лет назад. Теперь я стал другим человеком, и мне уже не хочется рассказывать о себе». Потеря старшего сына разделила его жизнь на до и после… Участники: Алёна – приёмная дочь, *Ольга Дроздова, Михаил Ефремов, Никита Высоцкий, Иван Агапов и Александра Волкова* – актёры театра «Ленком», участники музыкального коллектива «Певцовъ-оркестр» и актёры «Певцовъ-театра».

Воскресенье, 10 октября, в 20:05

Х/ф **«Адам и превращения Евы»** (12+) комедия, мелодрама, музыкальный (Россия) 2005 г. Молодая, неискушённая жизнью провинциалка Ева приехала покорять столицу, поступив в медицинский институт. Отчаявшись найти работу, она вступает в синдикат торговцев цветами. Но яркая внешность девушки мешает торговле, и на следующий день Ева решает выйти на свой пост, переодевшись мальчиком. И тут Ева встречает своего Адама… *Ремикс фильма-балета по мотивам австрийского фильма «Петер» с Франческой Гааль.* Реж. Георгий Юнгвальд-Хилькевич. Снимались актёры: *Антон Макарский, Катерина Шпица, Ольга Чурсина, Фёдор Добронравов, Владимир Тишко, Екатерина Галахова, Людмила Пашкова, Антон Кукушкин, Юрий Васильев (II), Сергей Бурунов* и др. Лёгкая музыкальная комедия, где смешались любовь, интрига, молодость, озорство.

Воскресенье, 10 октября, в 21:55

Х/ф **«Путешествие с домашними животными»** (16+) драма, мелодрама (Россия) 2007 г. Это трогательная история о жизни 35-летней женщины Натальи *(блистательная Ксения Кутепова),* муж которой внезапно умирает. Наталья остаётся одна вдали от людей со своими домашними животными на заброшенном полустанке. Она родилась и выросла в детском доме и совсем не знает жизни… *Приз за лучший фильм – Золотой «Святой Георгий» на ММКФ в 2007 г.* Режиссёр Вера Сторожева – создатель, творец, созидатель. Её произведение нужно тихо, молчаливо созерцать, любуясь красотой каждого кадра, каждой сцены. В картине снимались: *Дмитрий Дюжев, Евгений Князев, Тимофей Трибунцев, Ольга Гнедич* и др. То редкое кино, которое безумно трудно пересказать, при этом очень хочется посоветовать.

Воскресенье, 10 октября, в 23:35

Х/ф **«Жмот»** (16+) комедия (Франция) 2016 г. Картина рассказывает нам о жизни виртуозного скрипача и по совместительству отпетого скупердяя Франсуа Готье. Всё, что интересует героя – это как сэкономить, не заплатить и приумножить свои накопления. Так и протекает жизнь Франсуа, пока на пороге его дома не появляется милая девочка, назвавшаяся дочерью, а в оркестре – новая симпатичная виолончелистка. Смогут ли они изменить прирождённого жадину?.. «Жмот» заставляет оглянуться и переосмыслить свои ценности не один десяток раз, подавая это в шутливой и несколько утрированной форме. Ведь как часто мы забываем о том, что материальные ценности значат куда меньше, чем чувства любимого человека. Все герои учатся общаться, помогая друг другу с различными проблемами. Они взаимодействуют, превращая вроде бы простую комедию в настоящее нравственное и полезное кино с большим посылом для общества… Приятный и лёгкий фильм для вечернего просмотра. Не будьте жадными, научитесь отдавать, получая взамен счастье!

Приятного просмотра!

ИНФОРМАЦИОННЫЙ ЕЖЕНЕДЕЛЬНИК
УГОЛ ЗРЕНИЯ
Электронная версия газеты:
www.colomna.ru

Газета «Угол Зрения»
Учредитель и издатель
ООО «ГАРАНТИЯ»
Адрес учредителя, издателя: 140407, Московская область, г. Коломна, ул. Гагарина, д. 70, пом. 1

Адрес редакции: 140407 Московская область, г. Коломна, ул. Гагарина, 70; e-mail: uz-kolomna@ya.ru.
Отдел доставки: (496) 619-27-20 (понедельник, вторник с 09:00 до 12:30)
Отдел рекламы: (496) 619-27-27.

Газета зарегистрирована Управлением Федеральной службы по надзору в сфере связи, информационных технологий и массовых коммуникаций по Москве и Московской области.
Свидетельство о регистрации ПИ № ТУ 50-987 от 26.04.2011 г.
Цена свободная.

Редакция принимает печатные рукописи в первом экземпляре, рукописи и фото не возвращаются. Автор несёт ответственность за предоставленные материалы. Перепечатка материалов допускается только при наличии письменного разрешения редакции.

Главный редактор Лёгкая Е. В.
Тел.: +7 (496) 619-27-27
Над номером работали: компьютерная вёрстка – Ирина Есаян, Екатерина Лытькова, корректор – Татьяна Сайкина

Дата выхода выпуска в свет: 29 сентября 2021 г.
Подписание номера 12:00 28.09.2021 г.
Отпечатано ООО «РИЗА+». Моск. обл., г. Коломна, ул. Астахова, д. 25.
Тираж 14 000 экз. Заказ У-38/21.